studio di architettura

Dott. Arch. Italo Tomassini - via Cavalieri d'Italia, 18 - 10064 Pinerolo (TO) - Tel/Fax 0121/795825 - e-mail: tomassini@tiscali.it

Comune di Pinerolo

Provincia di Torino

PIANO ESECUTIVO CONVENZIONATO ZONA X9 DEL P.R.G.C. APPROVATO CON DELIBERAZIONE C.C. N. 10 DEL 30/01/2008. " VARIANTE N° 3 "

Località: Via Palladio, S. Fer. Capelli - Pinerolo

Oggetto della tavola:

- OPERE E FORNITURE IN PROGETTO DI VARIANTE
- PLANIMETRIE ARREDO AREA

Variazione:

Progettista: Dott. Arch. Italo Tomassini
viale Cavalieri d'Italia, 18
PINEROLO (To)

Proprietà: SIMA S.r.l.
via Massena n. 87
TORINO

Tavola: **0V.016** | Scala: 1:200 | Data: 14/04/2016

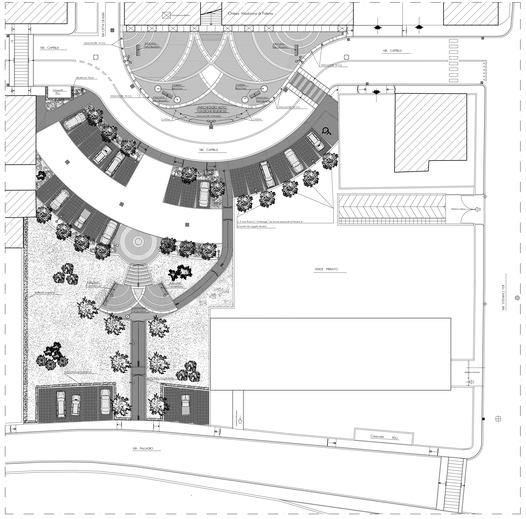

STATO PEC APPROVATO

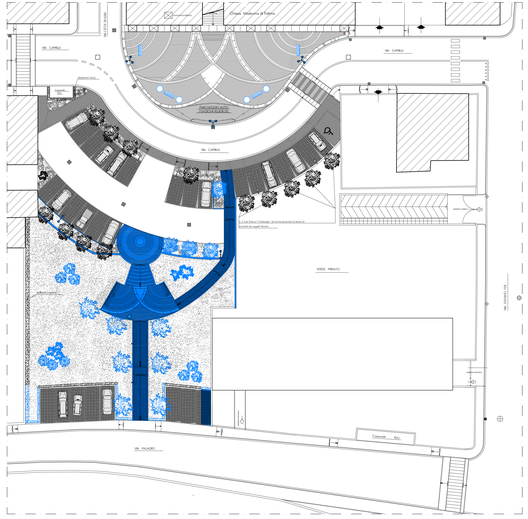

PEC APPROVATO CON OPERE E FORNITURE IN DEDUZIONE

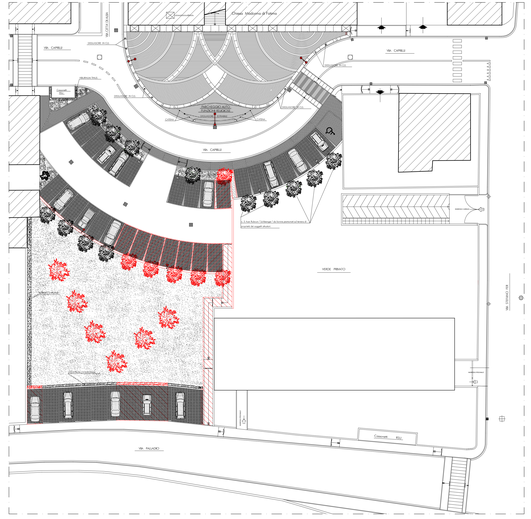

PEC CON NUOVE OPERE

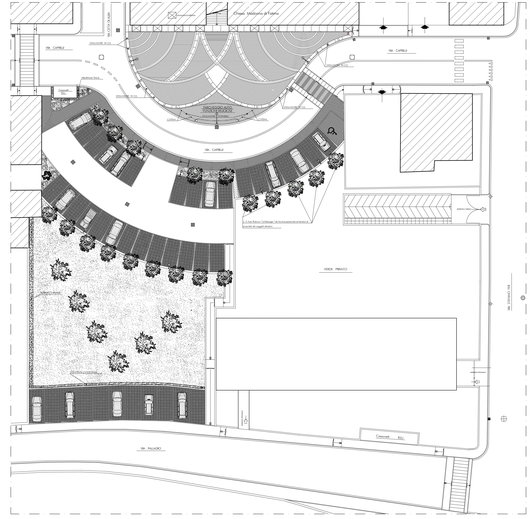

PLANIMETRIA PEC STATO DI VARIANTE