



**Città di Pinerolo**  
- Città' Metropolitana di Torino -

Piano di Recupero di iniziativa privata art.36 comma 5 N.d.A. del P.R.G.C. : Ristrutturazione Edilizia dei fabbricati del comparto compreso tra vie Nazionale e Madonna. Area A1.2 del P.R.G. - C.T. F. 10 n.223/224/286/1026/1040/1041/1043/1044/1045/1046/1047/1048 - Abbadia Alpina

Località: via Nazionale n.89 / via Madonna n.1,5,7,9,11,13 - Pinerolo

Oggetto della tavola:  
FOTORENDERING SU MAPPATURA AEREA DI GOOGLE MAPS E DA INCROCIO DI PIAZZA PLOTTO SU VIA NAZIONALE

Variaz./Aggiorn.: **MARZO 2021 - INTEGRAZIONI C.L.P.**

Progettista:  
Dott. Arch. Italo Tomassini  
viale Cavalieri d'Italia, 18  
PINEROLO ( To )

Proprietà: Berla di Sale e d'Argentine Elisabetta Berla d'Argentina Francesca Berla d'Argentina Maria Berla d'Argentina Maurizio	Per delega dei comproprietari. Berla d'Argentina Maurizio via Nazionale, 87 10064 - Pinerolo
----------------------------------------------------------------------------------------------------------------------------------------------	-------------------------------------------------------------------------------------------------------

Tavola: **21.i** Scala 1:100      Data: 25/03/2021      Aggior.

AREA INTERVENTO P.d.R.

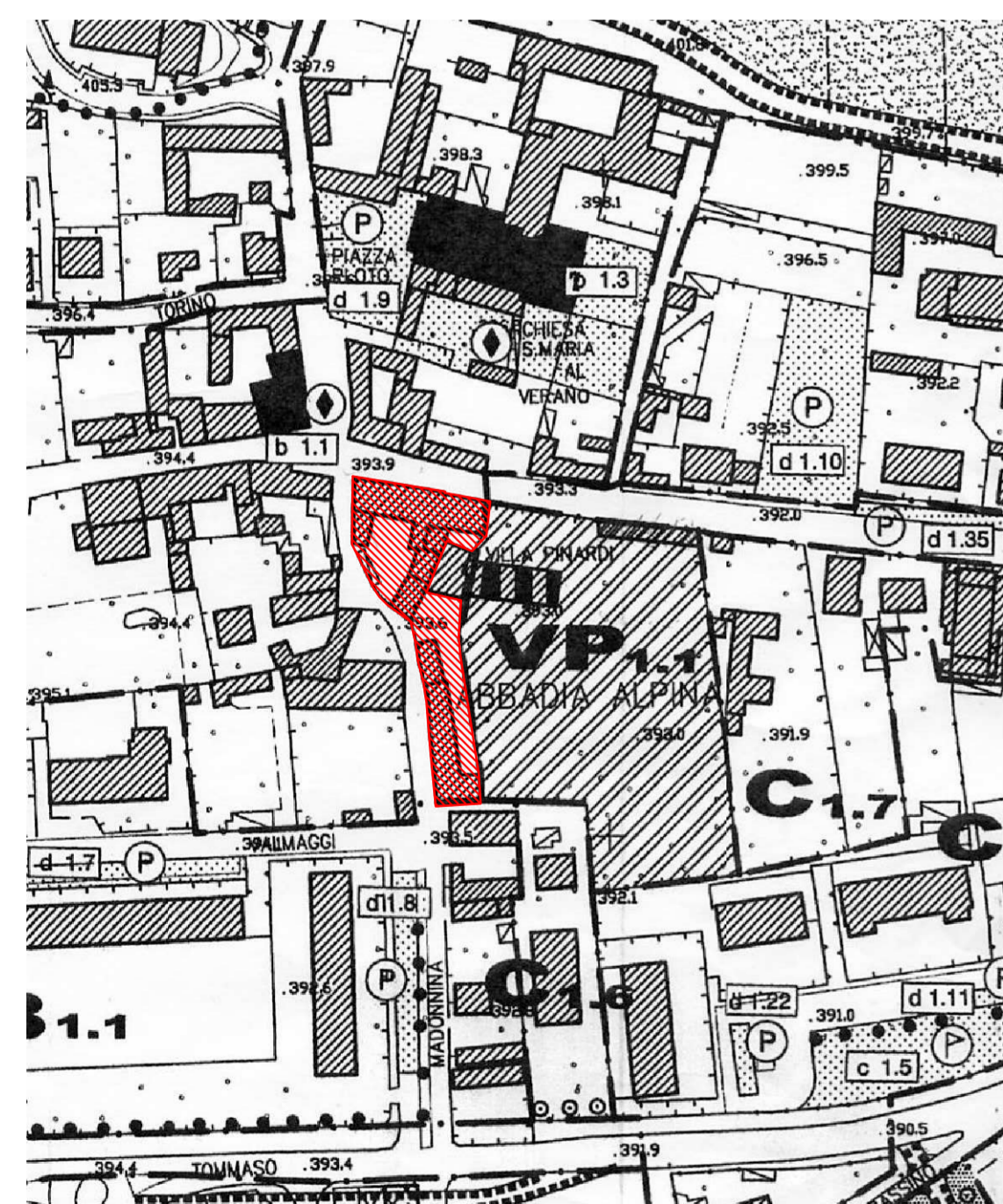

ESTRATTO TAV. I.I USO DEL SUOLO - Scala 1:2000

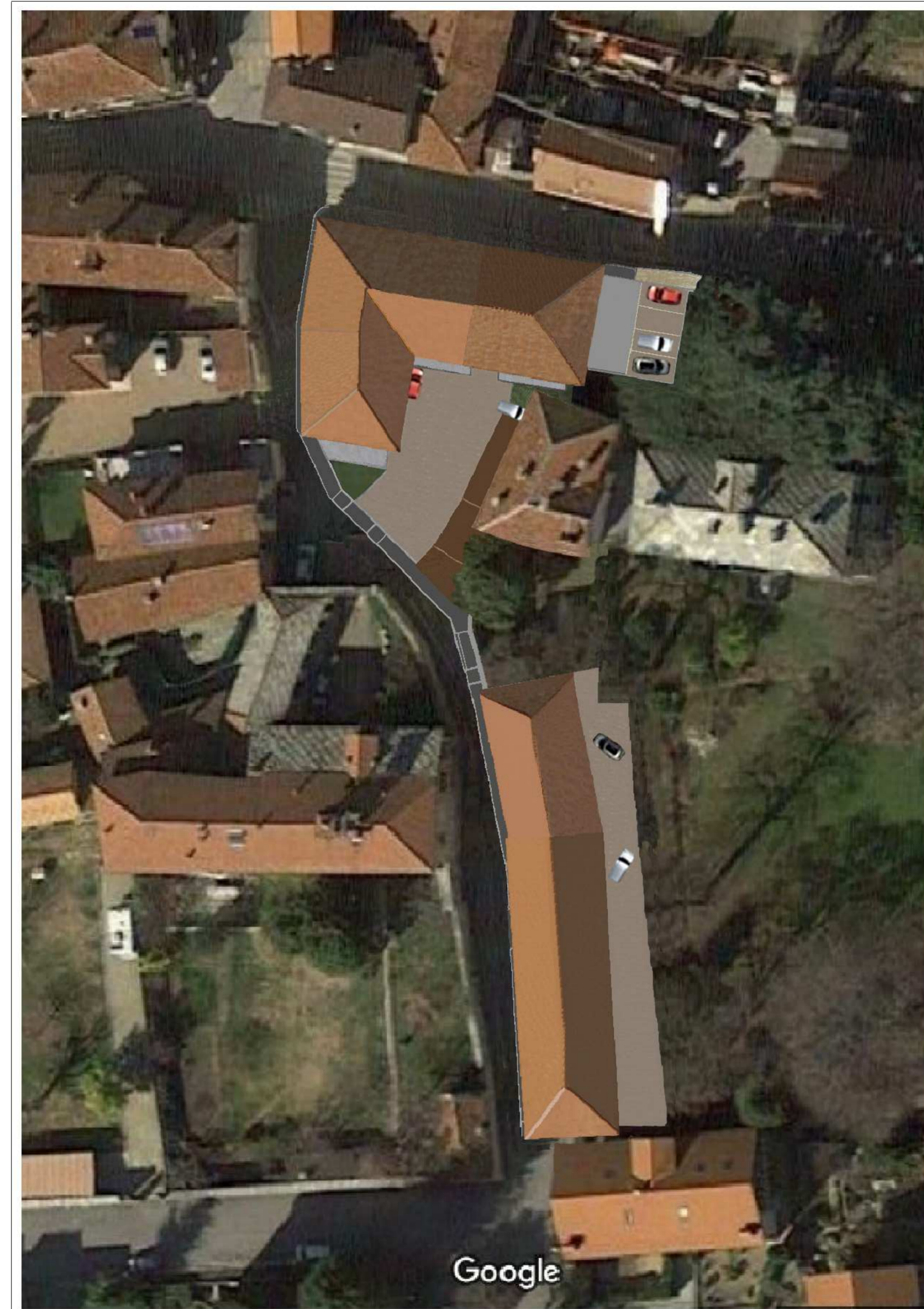

FOTORENDERING SU MAPPATURA AEREA DI GOOGLE MAPS



FOTORENDERING DA INCROCIO DI PIAZZA PLOTTO SU VIA NAZIONALE