

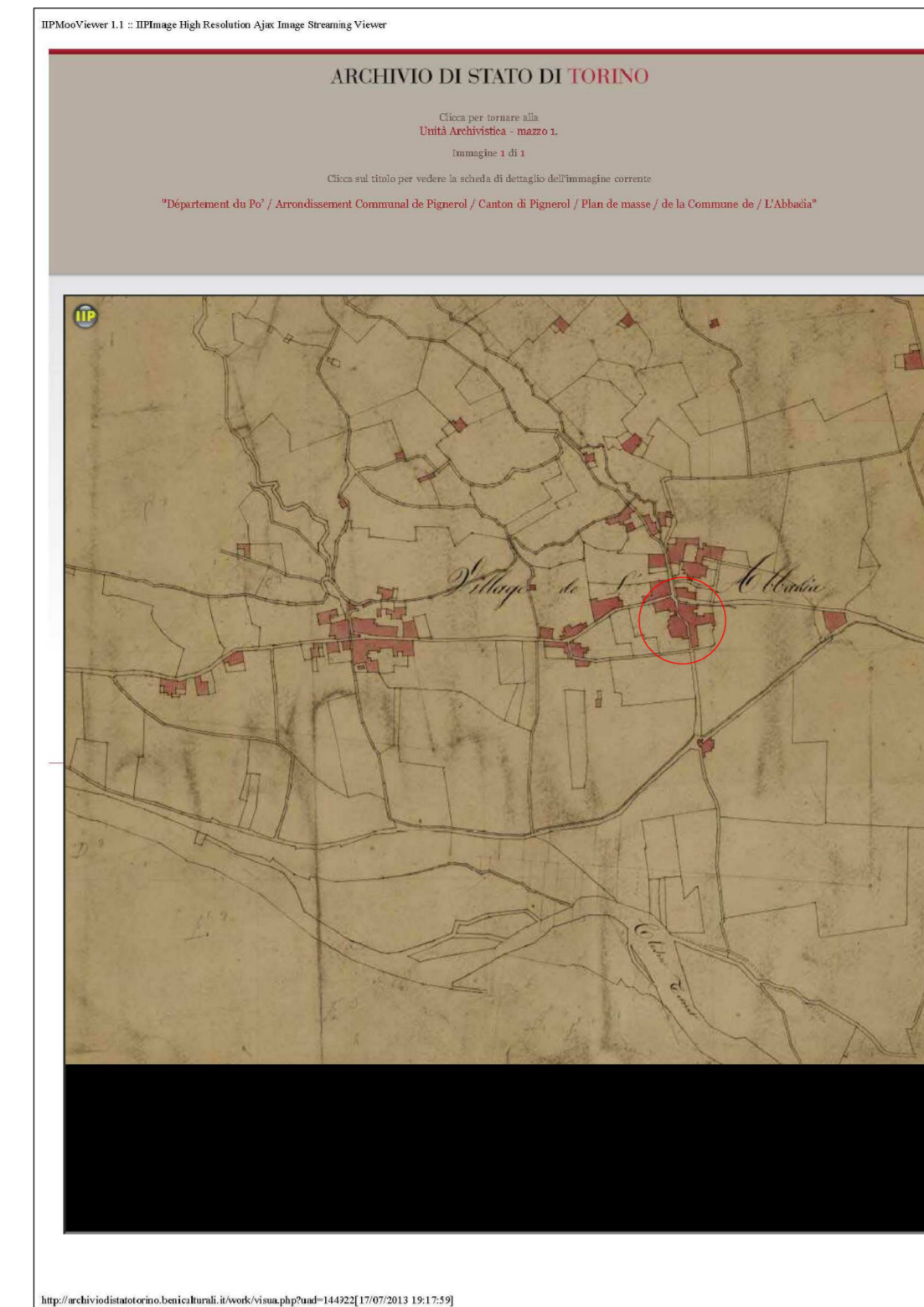

Città di Pinerolo
- Città' Metropolitana di Torino -

Piano di Recupero di iniziativa privata art.36 comma 5 N.d.A. del P.R.G.C. : Ristrutturazione Edilizia dei fabbricati del comparto compreso tra vie Nazionale e Madonnina. Area A1.2 del P.R.G. - C.T. F. 10 n.223/224/286/1026/1040/1041/1043/1044/1045/1046/1047/1048 - Abbazia Alpina

Località:	via Nazionale n.89 / via Madonnina n.1,5,7,9,11,13 - Pinerolo	
Oggetto della tavola:	MAPPA DA ARCHIVIO DI STATO DI TORINO STATO DI FATTO : PROSPETTI	
Variat./Aggiorn.:	MARZO 2021 - INTEGRAZIONI C.L.P.	
Progettista:	Dott. Arch. Italo Tomassini viale Cavalieri d'Italia, 18 PINEROLO (To)	
Proprietà:	Per delega dei comproprietari. Beria di Sale e d'Argentine Elisabetta Beria d'Argentina Francesca Beria d'Argentina Maria Beria d'Argentina Maurizio	Beria d'Argentina Maurizio via Nazionale, 87 10064 Pinerolo
Tavola:	16.i Scala 1:100	Data: 25/03/2021



MAPPA DA ARCHIVIO DI STATO
(Non datata: presunta fine 700/1800)

AREA INTERVENTO P.d.R.

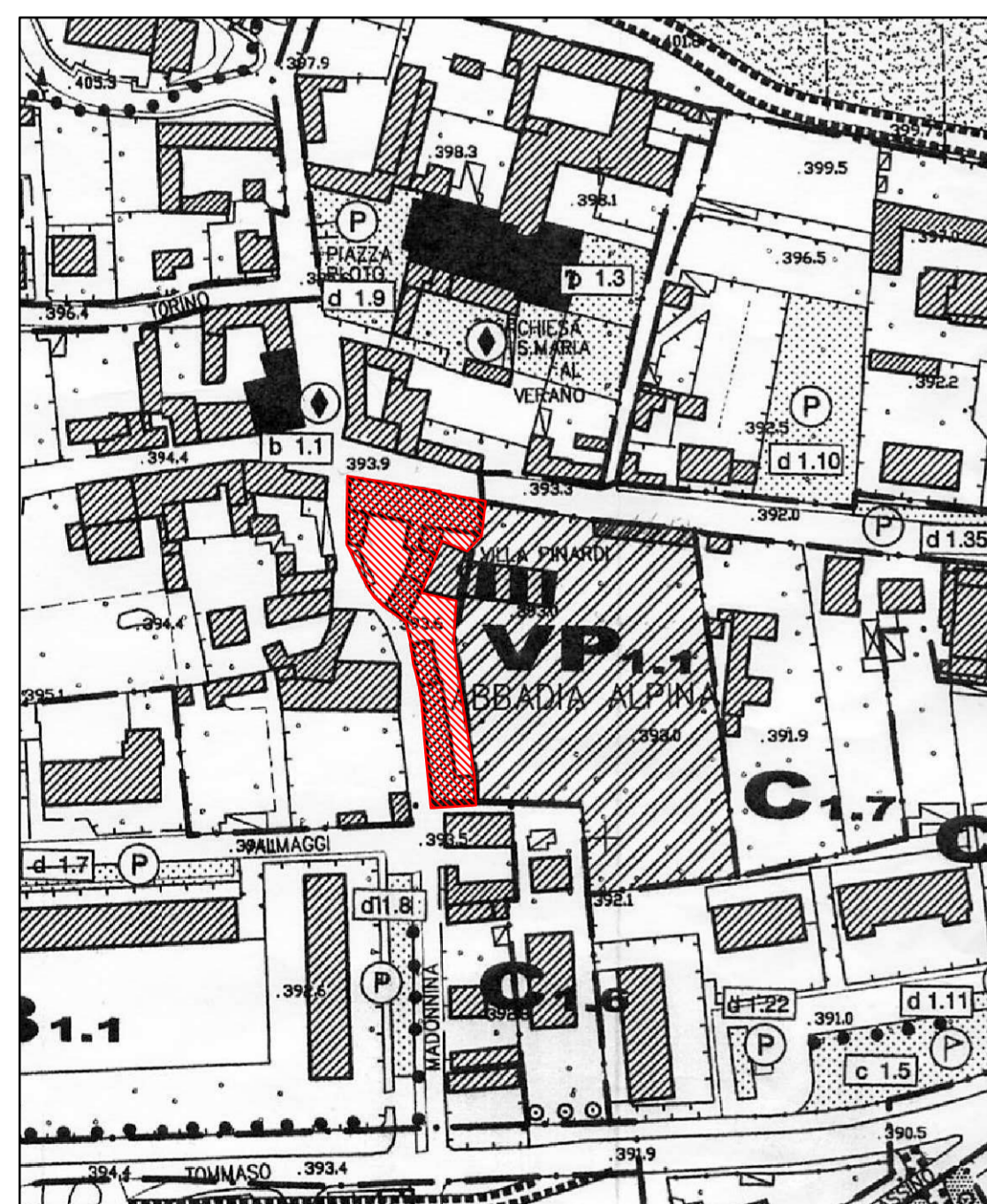

ESTRATTO TAV. II USO DEL SUOLO - Scala 1:2000

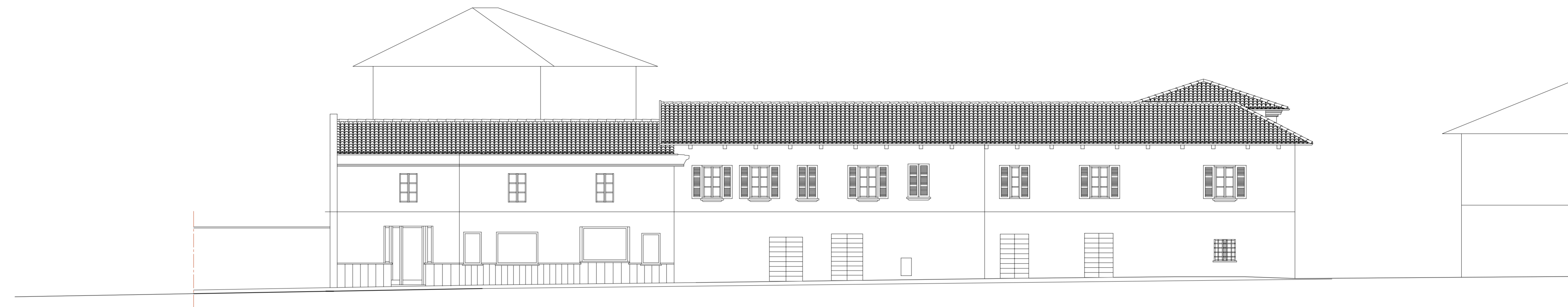

Prospetto su via Nazionale

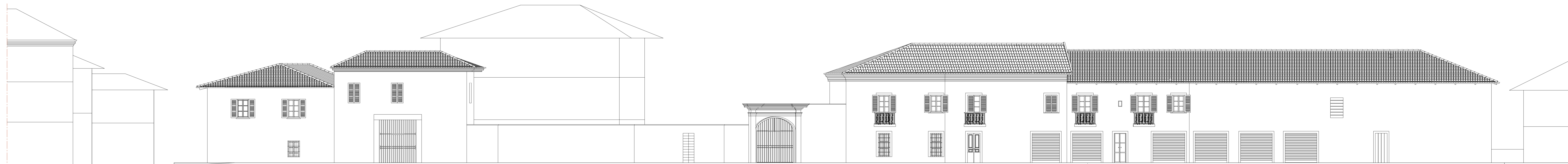

PROSPETTO SU VIA MADONNINA