

Comune di Pinerolo

Provincia di Torino

P.R.G.C. - AREA COMPRESA TRALE VIA PALLADIO, S. FER.
CAPRILLI - FOGLIO 50, N. 1091/503
Progetto di VARIANTE al PEC approvato con
Deliberazione C.C. n°10 del 30/01/2008

- VARIANTE 3 -

Località: Via Palladio, S. Fer. Caprilli - Pinerolo

Oggetto della tavola:

INQUADRAMENTO TERRITORIALE

Variazione: Sostituzione del parcheggio privato localizzato a nord del fabbricato 'A' con area a verde privato

Progettista:

Dott. Arch. Italo Tomassini
Via Cavallotti 11/A
10044 Pinerolo (TO)

Proprietà:

SMA S.r.l.
Via Massera n. 87
10100 TORINO

Tavola: **1/var** Scala: 1:15000 Data: 26/04/2012 Data: 27/12/2019

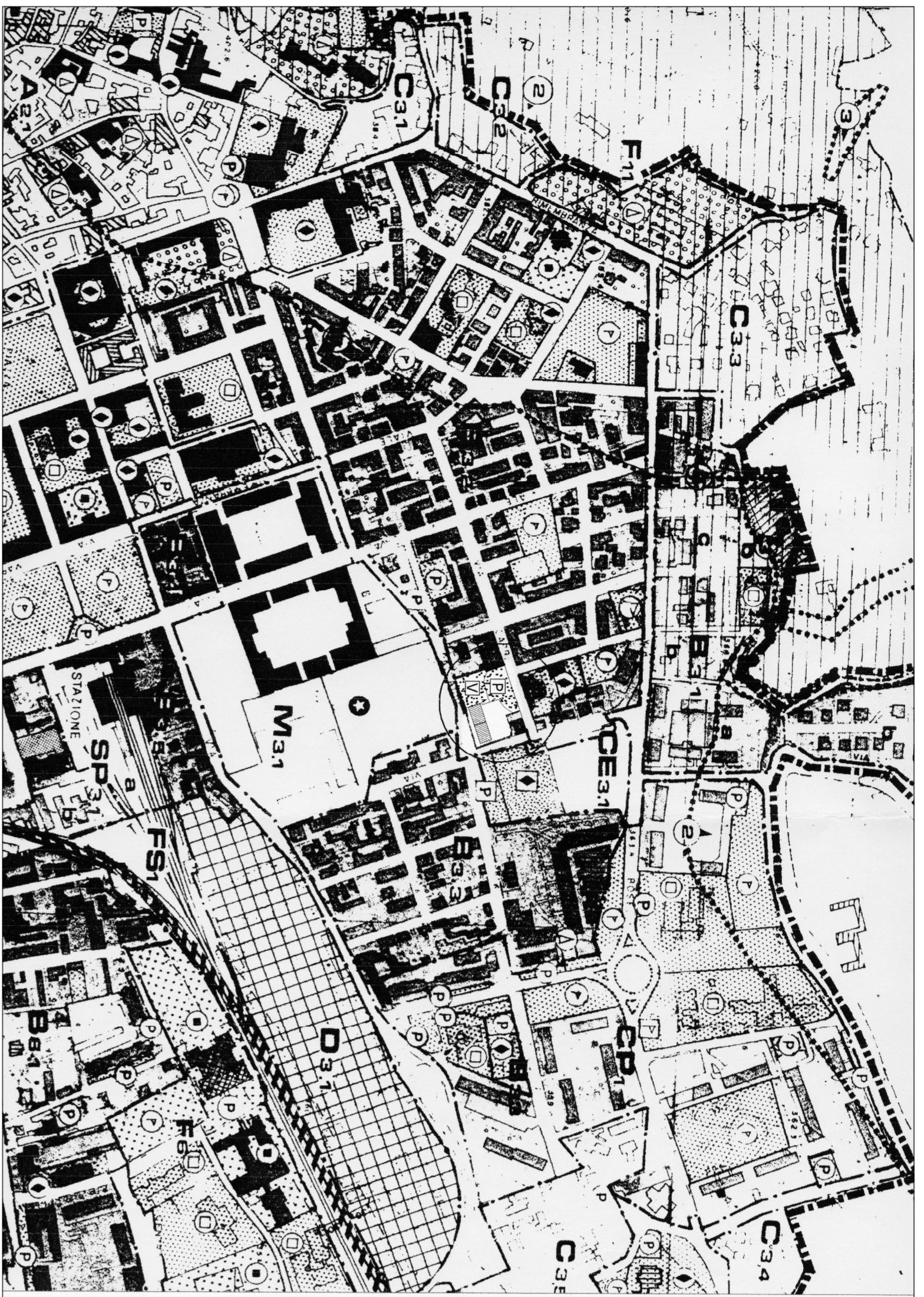

ESTRATTO P.R.G.C.
SCALA 1:15000

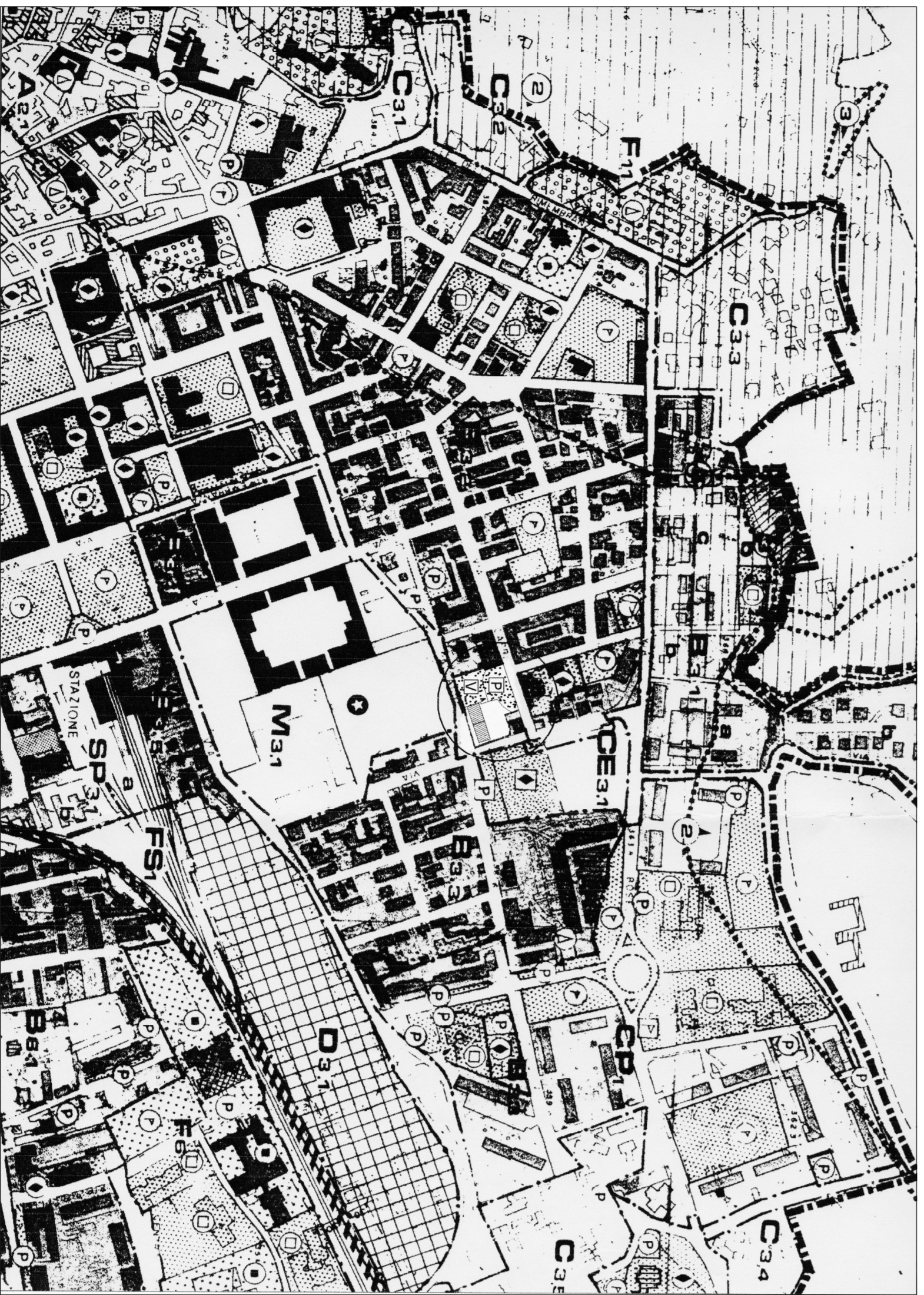

ESTRATTO P.R.G.C. CON INSERIMENTO P.E.C.
SCALA 1:15000

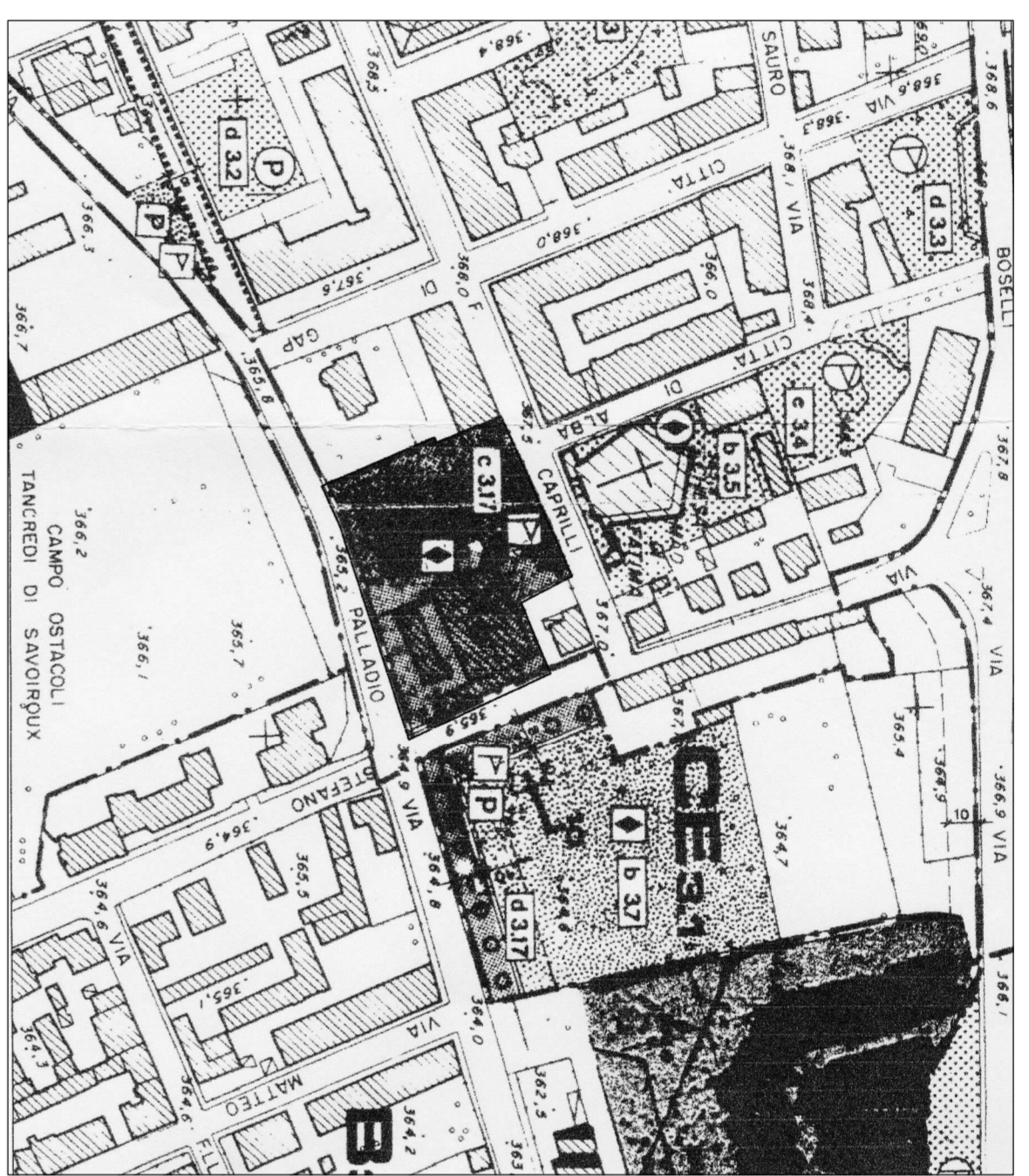

ESTRATTO TAV. IN USO DEL SUOLO
SCALA 1:2000

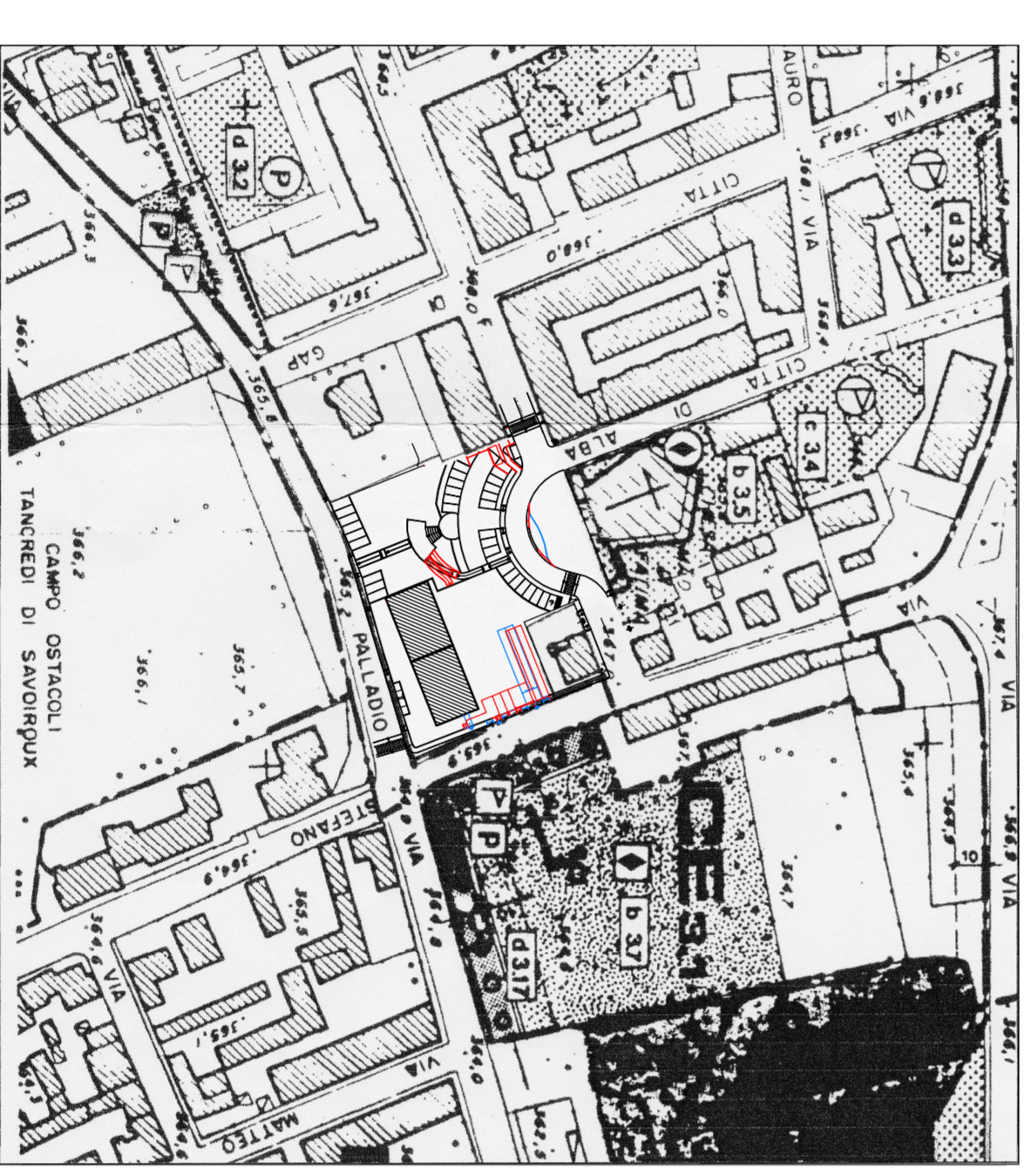

ESTRATTO TAV. IN USO DEL SUOLO CON INSERIMENTO P.E.C.
SCALA 1:2000



ESTRATTO MAPPA CATASTALE
SCALA 1:1500



SOVRAPPOSIZIONE RILEVO STATO DI FATTO SU CATASTO
SCALA 1:1500

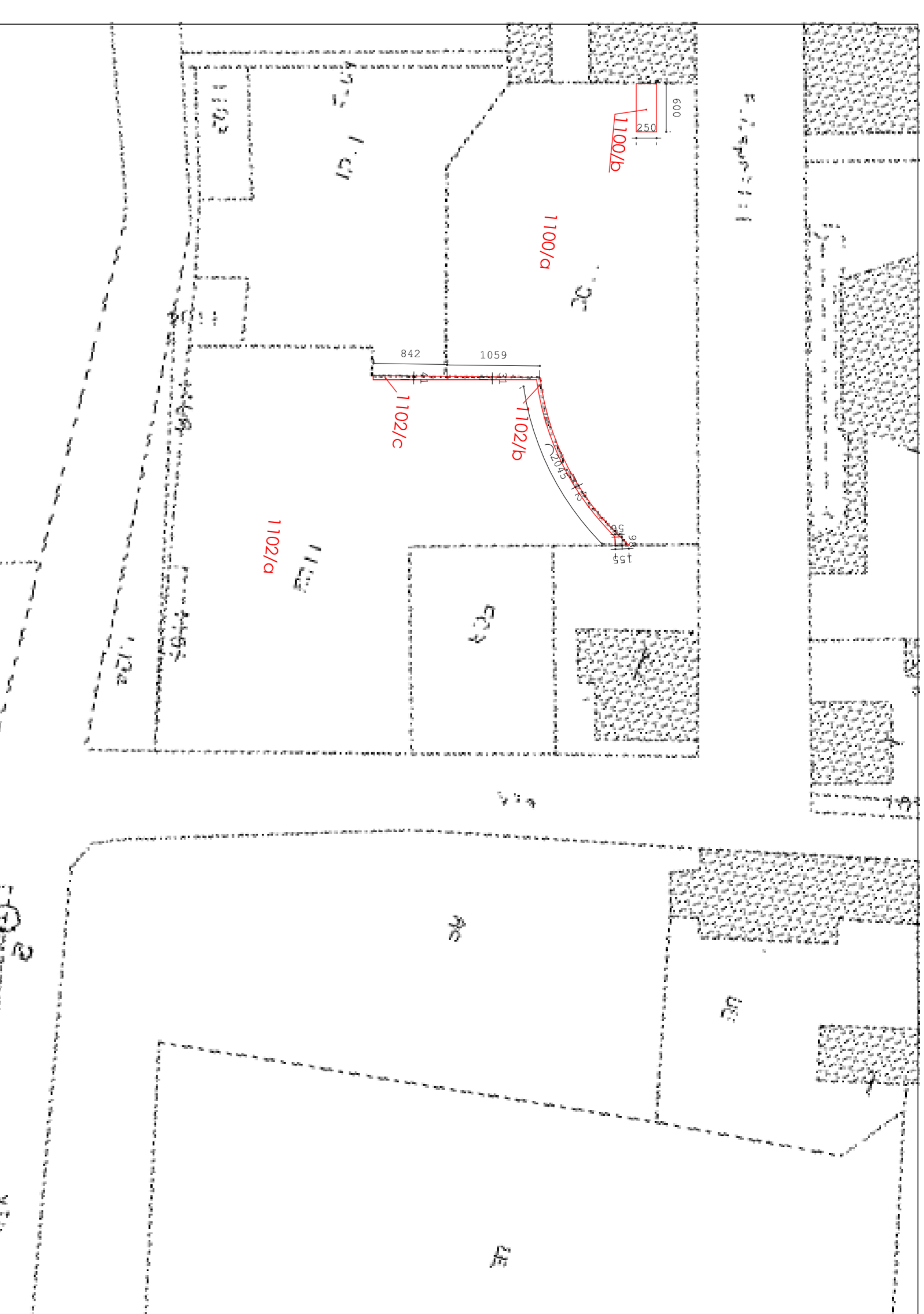

FRAZIONAMENTO MAPPALE IN RETROCESSIONE E IN CESSIONE

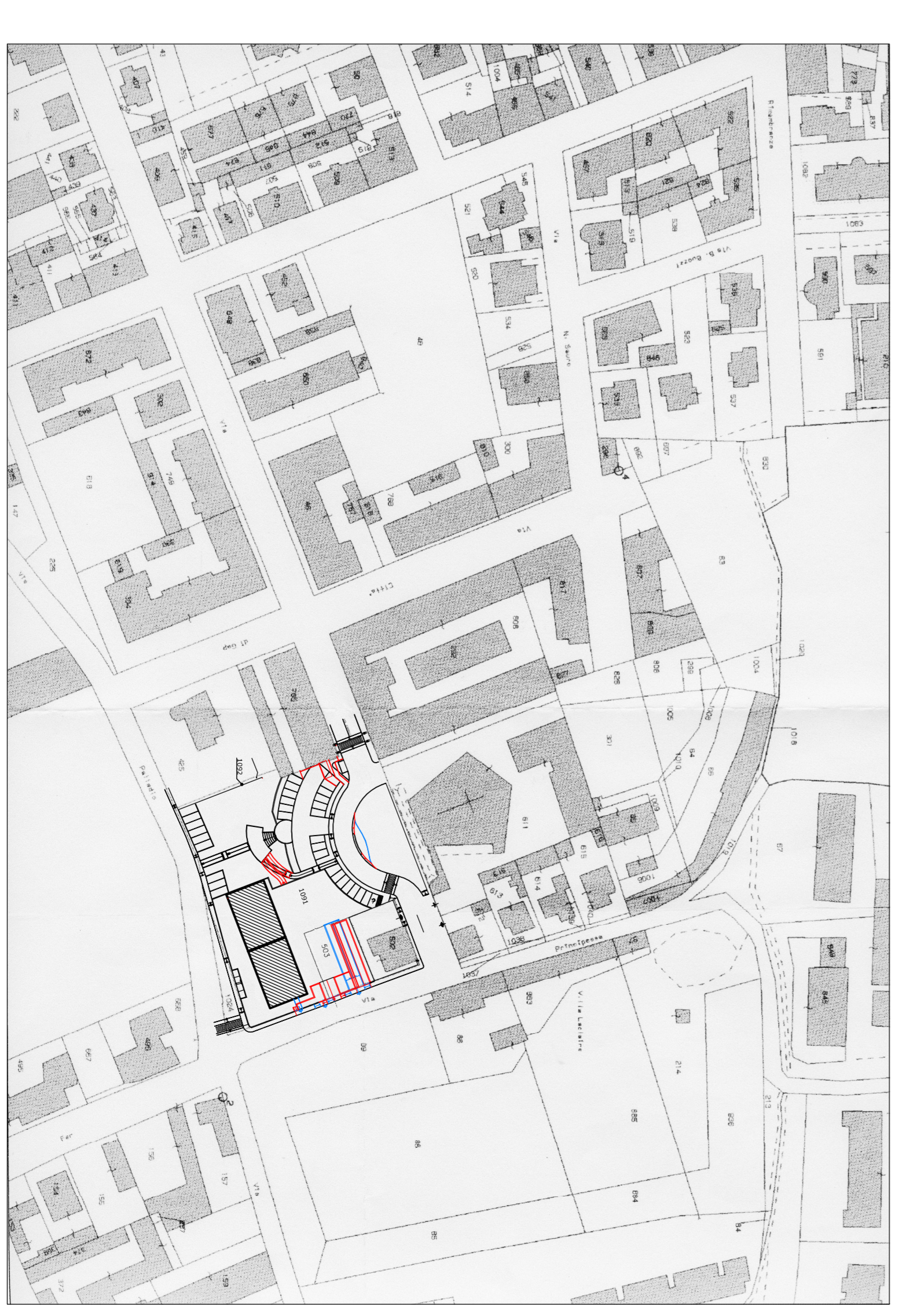

ESTRATTO MAPPA CATASTALE CON INSERIMENTO P.E.C.
SCALA 1:1500