



CITTÀ di PINEROLO  
 REGIONE PIEMONTE  
 PROVINCIA DI TORINO  
 CITTÀ DI PINEROLO  
 SETTORE URBANISTICA

**PIANO DELLE ALIENAZIONI  
 E VALORIZZAZIONI IMMOBILIARI:  
 VARIANTE URBANISTICA ai sensi  
 dell'art. 16 bis della L.R. 05 dicembre 1977 n. 56**

**I.F. Uso del suolo sviluppo centri abitati  
 scala 1:2000 - VARIANTE  
 GIUGNO 2013**

PIANO REGOLATORE GENERALE COMUNALE approvato con D.G.R. n° 6-24303 del 06.04.1998  
 Progetto: dott. arch. Enrico CELLINO - Torino - C.so Marconi n° 37  
 dot. arch. Giuseppe SUTTI - Torino - C.so G. Ferraris n° 99  
 Studi Geologici: dot. Guido PENNAZZATO - Torino - Via Canelli n° 85  
 Testo integrato con le modifiche d'ufficio apportate dalla Regione Piemonte con deliberazione della Giunta Regionale n° 6-24303 del 06.04.1998 e con deliberazione della Giunta Regionale n° 16-5872 del 22.04.2002, e con le successive varianti e modifiche approvate fino al 2010.

PROGETTO DIRIGENTE SETTORE URBANISTICA  
 Arch. Pietro De Vittorio  
 RESPONSABILE DEL PROCEDIMENTO  
 Arch. Cristina VALTERO  
 STESURA ELABORATI SERVIZIO PROGETTAZIONE URBANISTICA  
 Geom. Claudio DEPETRIS

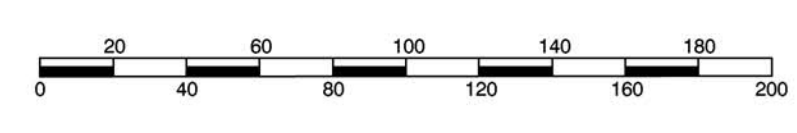

	154																						
	G H I						04						01						02				
	R S																						
	W X Y																						
	B C D																						
07	G H I J																						
	O B M N P																						
	S T U Q R																						
	W X Y Z V																						
172	A B C D E A B C D E A																						
	F G H I J F G H I J F																						
	U Q R S T U																						
11	12 N P K L M N P																						
	V W X Y																						
	C																						
	155																						

requisiti a di 10 m. per le curve direzionali  
 2 m. per le " ordinarie

Rilievo aerofotogrammetrico eseguito dalla E.D.D.A. s.r.l.  
 Ripresa aerea: maggio 1993

Controllato ai sensi della legge 2.2.1960, nulla osta alla diffusione n° 38 in data 16.2.1994

