

ALLEGATO B

ESTRATTO MAPPE CATASTALI IMMOBILI

1 F Colonia Boselli, Via Talucco Alto n. 5

N=6600

Ufficio Provinciale di TORINO - Direttore: DR. ING. GIOVANNI LAGANA

E=3100

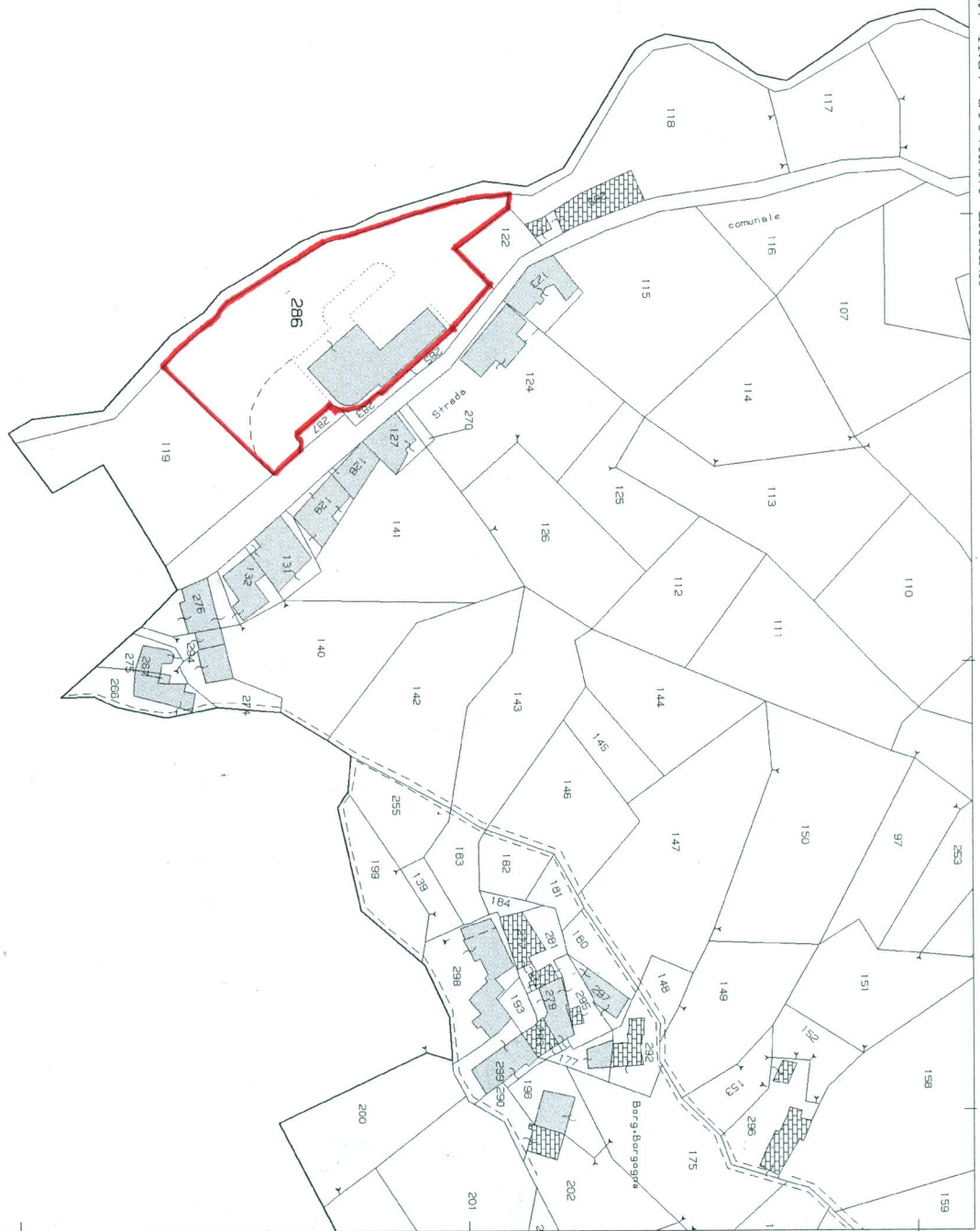

Per Visura

Particella: 286

Comune: PINEROLO/A
Foglio: 3

Scala originale: 1:1500
Dimensione cornice: 400.500 x 283.500 metri

12-Lug-2012 14:03
Prot. n. T252999/2012

2F Ufficio Postale, Via Bignone n. 5/7

N=400

Ufficio Provinciale di TORINO - Direttore: DR. ING. GIOVANNI IACANA

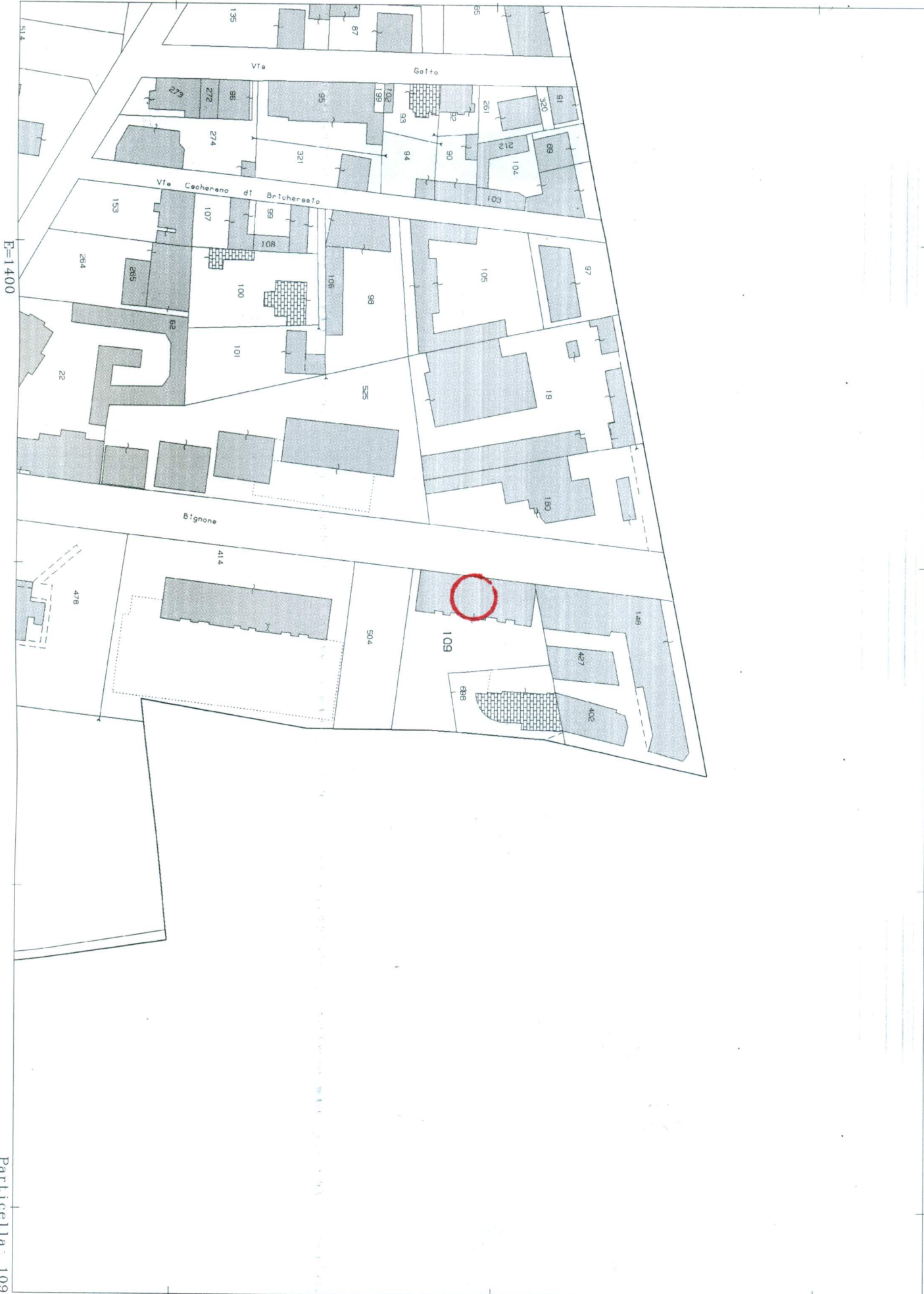

E=1400

Particella: 109

Per Visura

Comune: PINEROLO/A
Foglio: 48

Scala originale: 1:1500
Dimensione cornice: 400.500 x 283.500 metri

28-Feb-2012 15:11
Prot. n. T314593/2012

3 F Basso fabbricato, Via Saluzzo n.100

N=1400

Ufficio Provinciale di TORINO - Direttore: DR. ING. GIOVANNI LAGANA'

Per Viatura

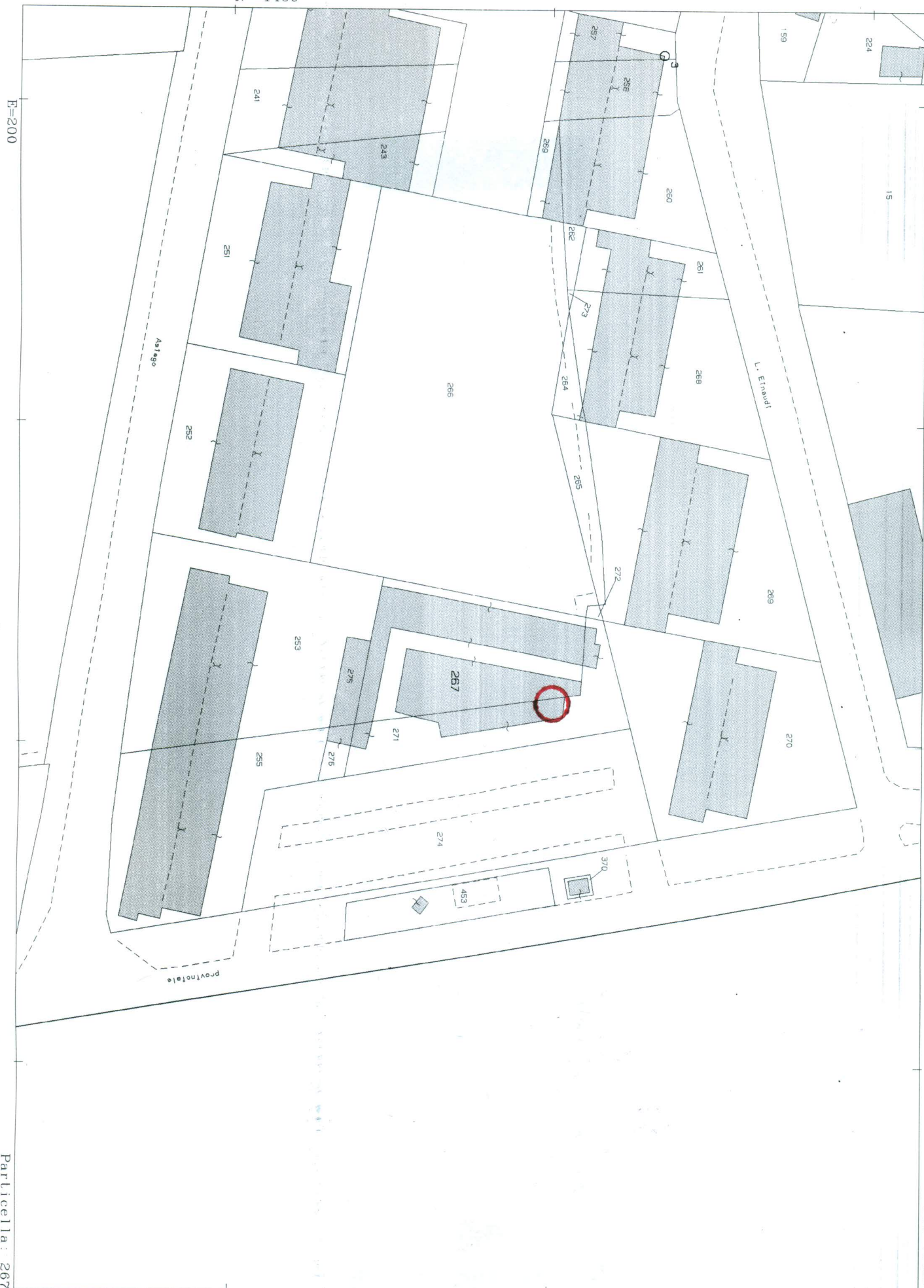

F=200

Particella: 267

Comune: PINEROLO/A
Foglio: 59

Scala originale: 1:1500
Dimensione cornice: 400.500 x 283.500 metri

28-Feb-2012 14:02
Prot. n. T278734/2012

4 F Villa Miufer, OSASCO

E=-100



Ufficio Provinciale di Torino - Territorio Servizi Catastali - Direttore DR. ING. GIOVANNI LAGAMURA telematica esente per fini istituzionali

I Particella: 110

Comune: OSASCO

Foglio: 7

Scala originale: 1:750

Dimensione cornice: 200.250 x 141.750 metri

26-Mar-2013 11:59

Prot. n. T131643/2013

5 F Palazzo Acaja, vis. al Costello n. 5

N=-100

E=-200

I Particella: 9



Ufficio Provinciale di Torino - Territorio Servizi Catastali - Direttore DR. ING. GIOVANNI LAGAMBURA telematica esente per fini istituzionali

1 T Area Via Buniva, sup. Vie Chiappero "Portici Ble"

N=606

E=400

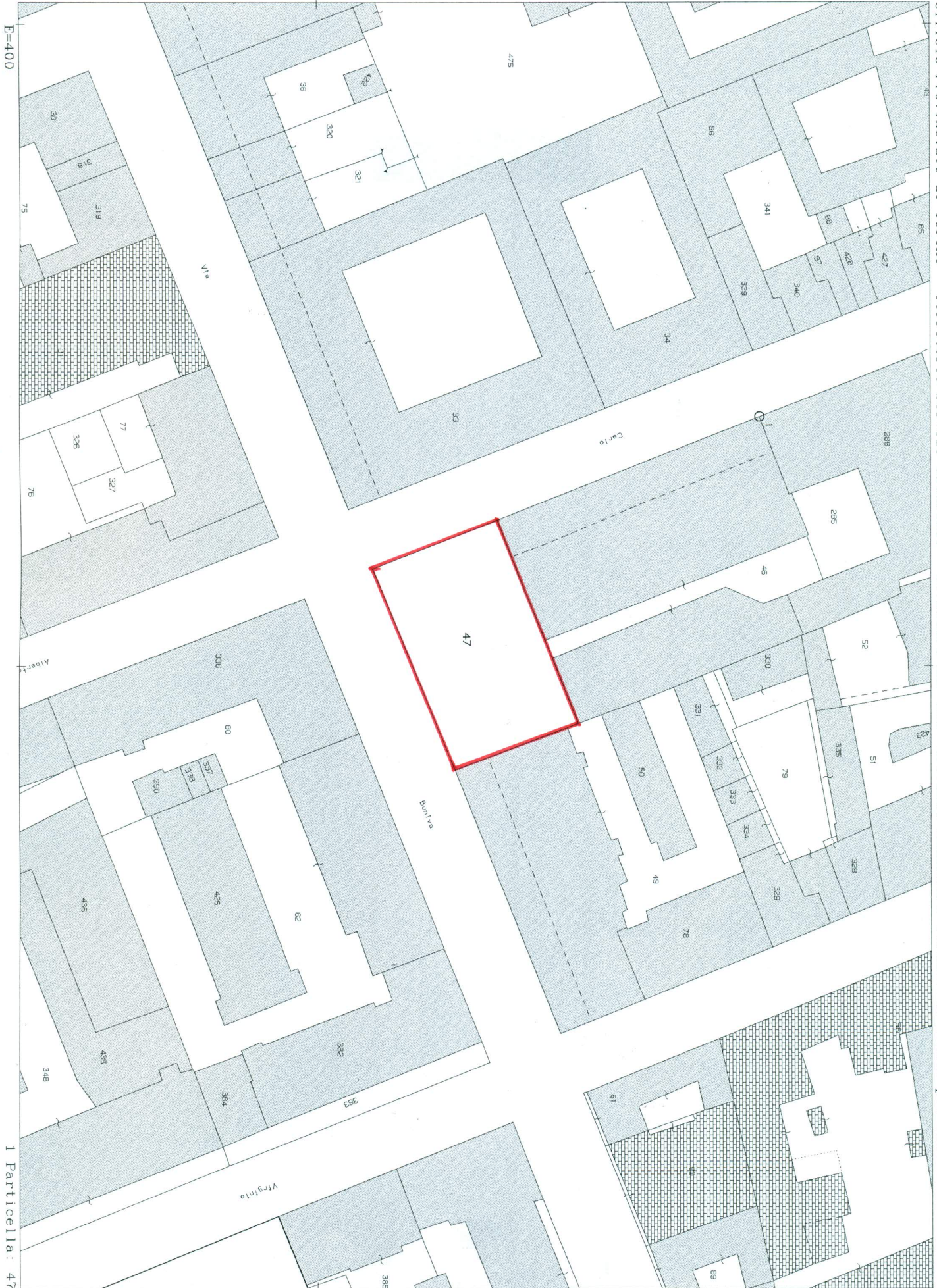

Ufficio Provinciale di Torino - Territorio Servizi Catastali - Direttore DR. ING. GIOVANNI LAGAMMURA telematica esente per fini istituzionali

2 T Terreno via Rimo

N=-1200

E=300

1 Particella: 539

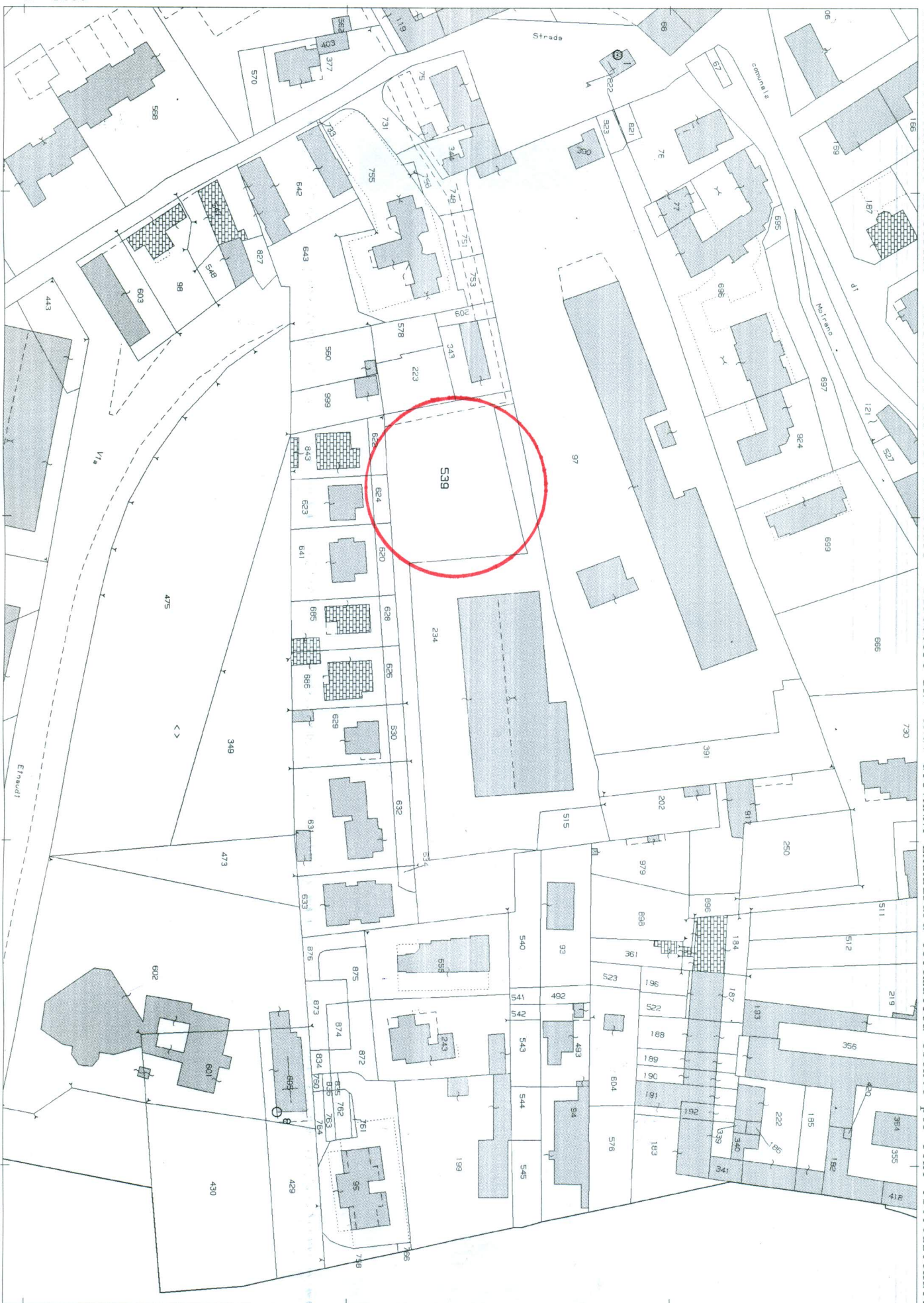

Ufficio Provinciale di Torino - Territorio Servizi Catastali - Direttore DR. ING. GIOVANNI LAGAMSTURA telematica esente per fini istituzionali

Comune: PINEROLO/A
Foglio: 56

Scala originale: 1:1500
Dimensione cornice: 400.500 x 283.500 metri

23-Mag-2013 14:59
Prot. n. T198497/2013

3 T Porzione area, vie Giustetto

N=-600

Ufficio Provinciale di Torino - Territorio Servizi Catastali - Direttore DR. ING. GIOVANNI LAGAMMURA telematica esente per fini istituzionali

E=-2400

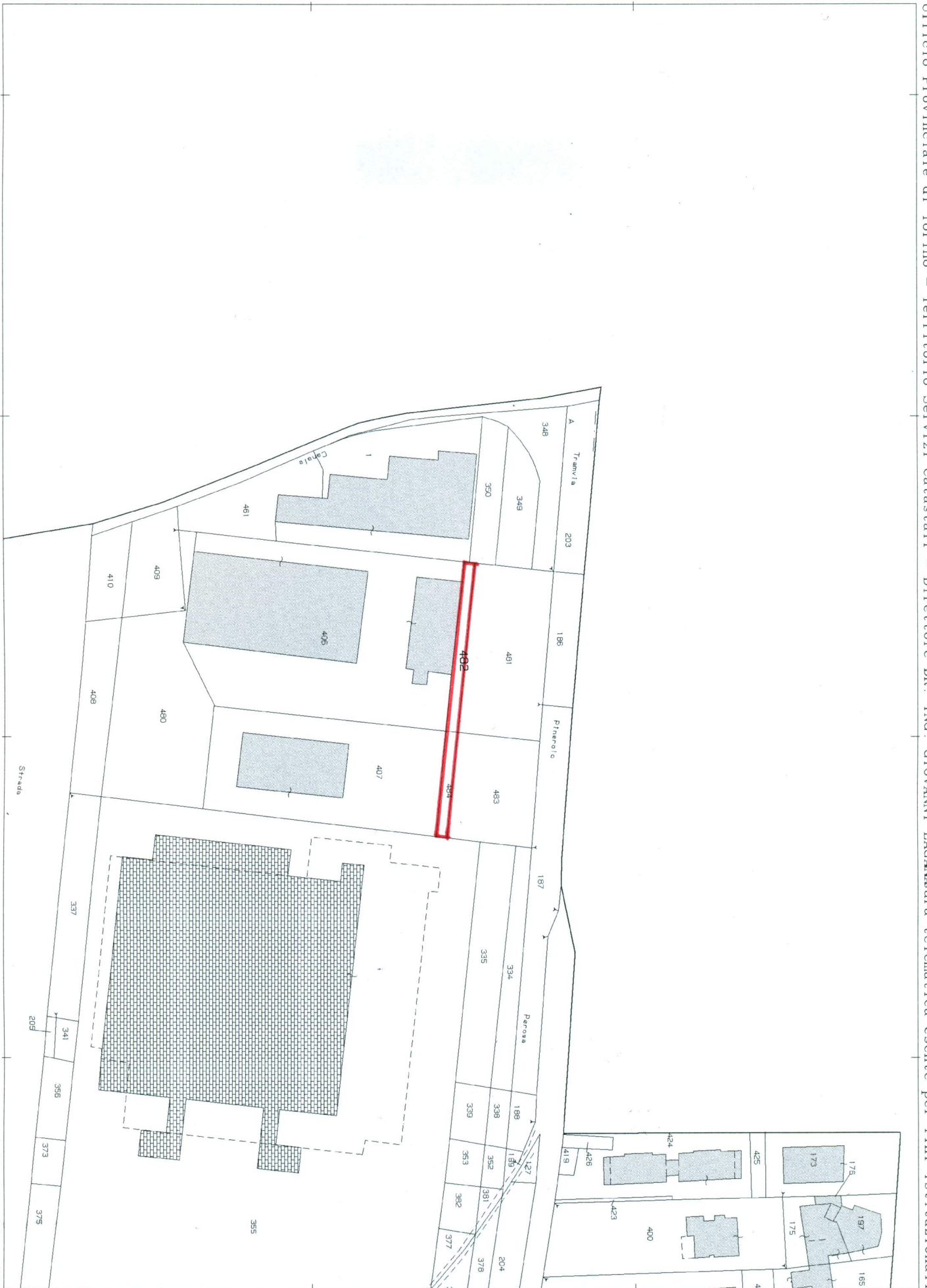

Comune: PINEROLO/B
Foglio: 11

Scala originale: 1:1500
Dimensione cornice: 400.500 x 283.500 metri

23-Mag-2013 15:02
Prot. n. T199733/2013

1 Particella: 482

4T-5T-6T Reliqueti Via E. Mattei

N=1300



Ufficio Provinciale di Torino - Territorio Servizi Catastali - Direttore DR. ING. GIOVANNI LAGAMURA telematica esente per fini istituzionali

Comune: PINEROLO/A
Foglio: 59

Scala originale: 1:1500
Dimensione cornice: 400.500 x 283.500 metri

21-Giu-2013 11:29
Prot. n. T90125/2013

1 Particella: 16

4T-8T Terreni c.70 della Costituzione

N=-800

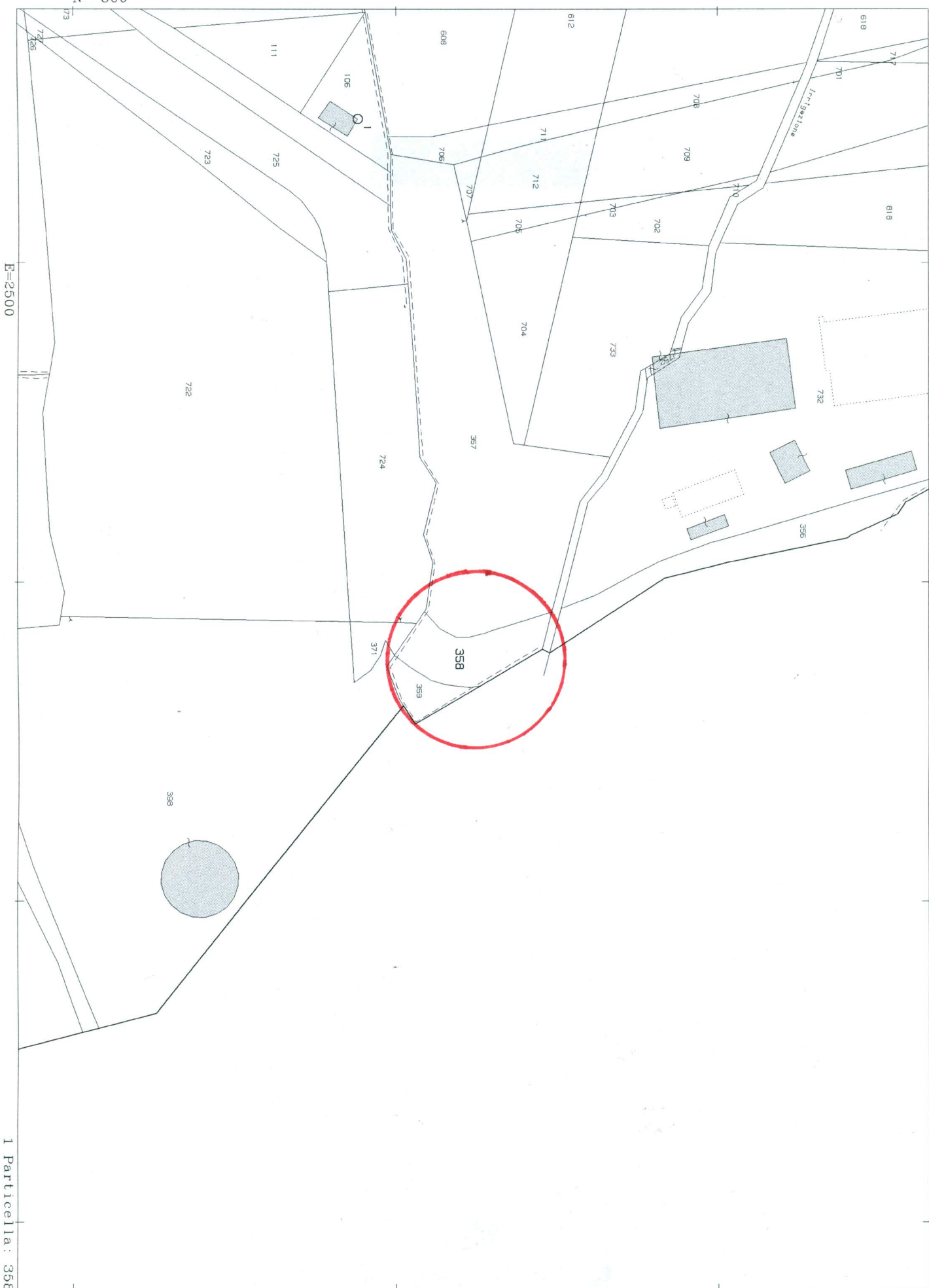

Ufficio Provinciale di Torino - Territorio Servizi Catastali - Direttore DR. ING. GIOVANNI LAGAMURA telematica esente per fini istituzionali

E=2500

1 Particella: 358

Comune: PINEROLO/A
Foglio: 47

Scala originale: 1:1500
Dimensione cornice: 400.500 x 283.500 metri

23-Mag-2013 15:07
Prot. n. T202046/2013

9 T - 10 T - 11 T Terreni Tolucco, borgate Divisa

N=6100

E=2900

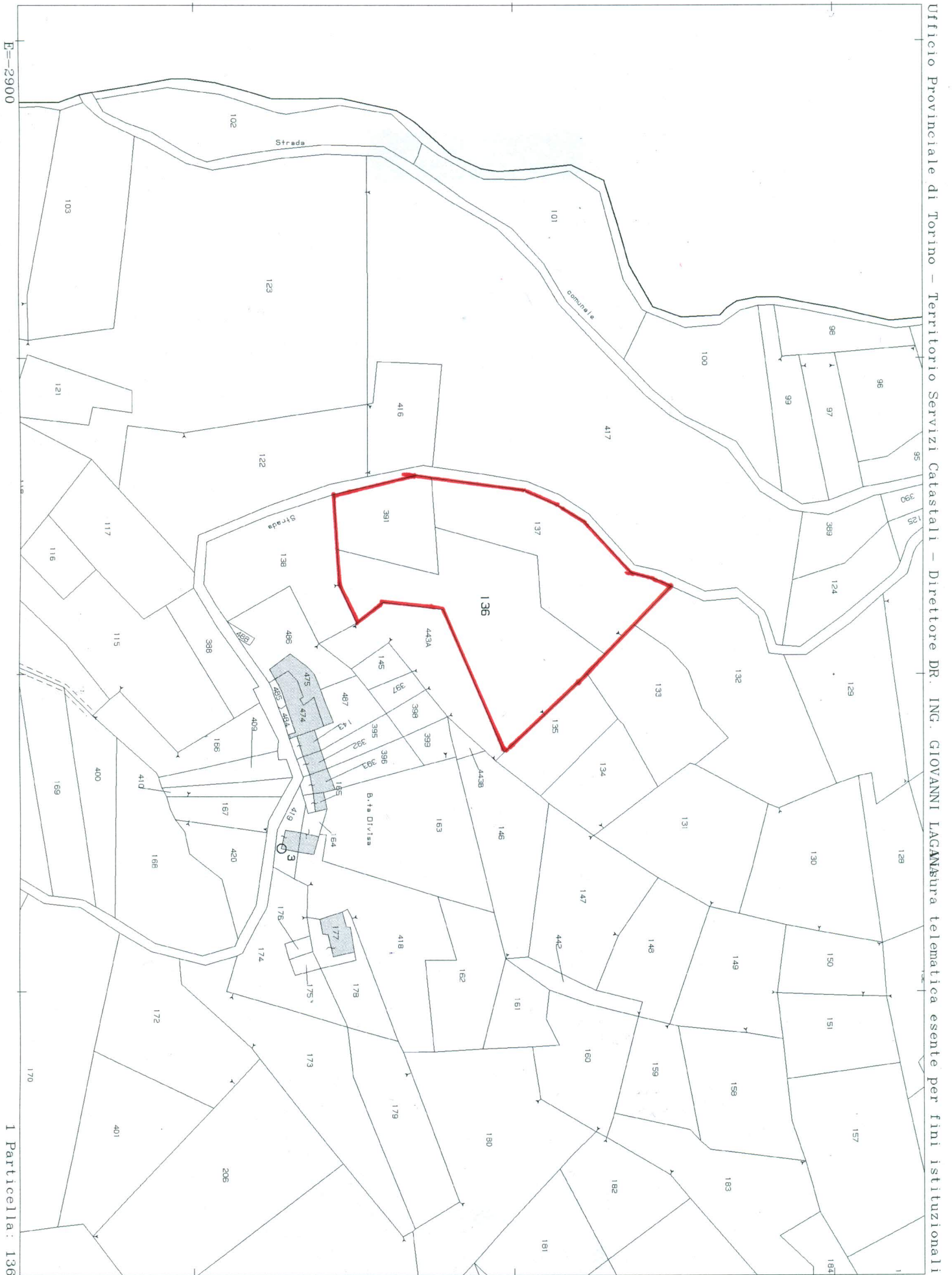

Ufficio Provinciale di Torino - Territorio Servizi Catastali - Direttore DR. ING. GIOVANNI LAGAMSTRA telematica esente per fini istituzionali

1 Particella: 136

12 T Reliquato, Vie Grausci

N=400



Ufficio Provinciale di Torino - Territorio Servizi Catastali - Direttore DR. ING. GIOVANNI LAGAMBURA telematica esente per fini istituzionali

F=1500

I Particella: 260

Comune: PINEROLO/A
Foglio: 22

Scala originale: 1:1500
Dimensione cornice: 400.500 x 283.500 metri

6-Giu-2013 16:35
Prot. n. T255824/2013