



Città di Pinerolo
- Città Metropolitana di Torino -

S.U.E. - PIANO ESECUTIVO CONVENZIONATO
AREA F5 SUB-AREA 2^a DEL P.R.G.C.
Ubicazione: Colliengo - C.T. F. 16 n. 782

Località: MASI PIENO VALCANTARA (VALLE D'AGOSTINO) - Pinerolo

PIANIMETRI GENERALI DI PROGETTO

Varianti/Regioni: VARIAZIONE

Progettista: Off. Arch. Babiloni & Partners
Via S. Maria Maddalena, 10
10044 PINEROLO (TO)

Profilo Cliente: Il Pinerolo Sviluppo
Via Cavour, 14 - 10121 TORINO

Scala: 1:200 Data: 07/12/2023

AREA INTERNO P.E.C.

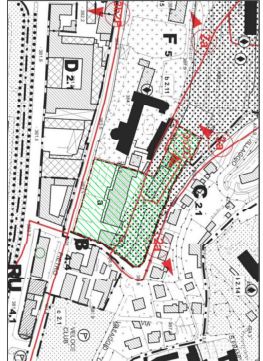

P.R.G.C. VICINIE - ESTIMATO INV. I.H.F. - USO DEL SUOLO - Scala 1:2.000

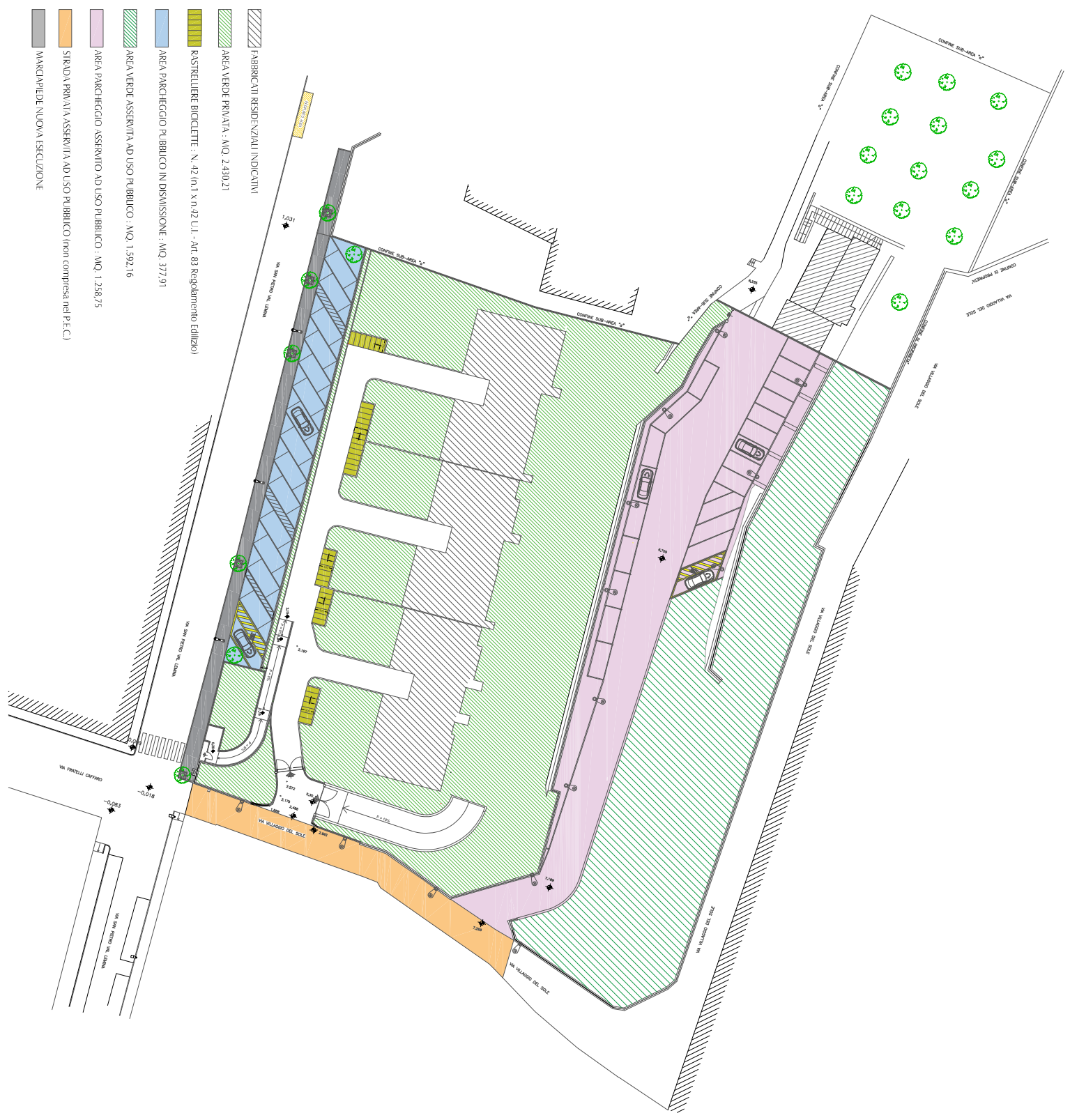

- FABBRICATI RESIDENZIALI INDICATIVI
- AREA VERDE PRIVATA : MQ. 2.430,21
- RASTRELLIERE BICICLETTE : N. 42 (0,1 x n. 42 U.I. - Art. 83 Regolamento Edilizio)
- AREA PARCHEGGIO PUBBLICO IN DISMISSIONE : MQ. 377,91
- AREA VERDE ASSERVITA AD USO PUBBLICO : MQ. 1.592,16
- AREA PARCHEGGIO ASSERVITO AD USO PUBBLICO : MQ. 1.258,75
- STRADA PRIVATA ASSERVITA AD USO PUBBLICO (non compresa nel P.E.C.)
- MARCIAPIEDE NUOVA ESECUZIONE