

# Fiera di Primavera Pinerolo in Sella

**DOMENICA  
28 APRILE 2024**



**Piazza D'armi  
Corso Torino  
Stradale Fenestrelle**

**2 KM DI FIERA - STREET FOOD - FIORI E PRIMIZIE  
GRANDE LUNA PARK - BIMBINFIERA - MUSEO DI CAVALLERIA  
VISITE GUIDATE - MANI CREATIVE - CARTA E VINILE  
NODO CONCEPT SPACE - LA MASCHERA DI FERRO**



[visitapinerolo.it](http://visitapinerolo.it)

[@cittadipinerolo](https://www.instagram.com/cittadipinerolo)

[comune.pinerolo.to.it](http://comune.pinerolo.to.it)



# Mappa Fiera



- 1 PINEROLO IN SELLA**  
Piazza D'Armi
- 2 KM DI FIERA**  
Corso Torino - Stradale Fenestrelle
- 2 STREET FOOD**  
Largo Lequio
- 3 GRANDE LUNA PARK**  
Piazza Terzo Alpini
- 4 BIMBINFIERA**  
P.zza Facta - P.zza San Donato - P.za S. Croce
- 5 MUSEO DI CAVALLERIA**  
Viale Giolitti
- 6 VISITE GUIDATE**  
Ufficio del Turismo  
Sant'Agostino - San Maurizio
- 7 MANI CREATIVE**  
Viali di Piazza Vittorio Veneto
- 8 FIORI E PRIMIZIE**  
Viali di Piazza Vittorio Veneto
- 9 CARTA E VINILE**  
Centro Storico

**NODO**

Piazza Vittorio Veneto 26



Via Duomo 1

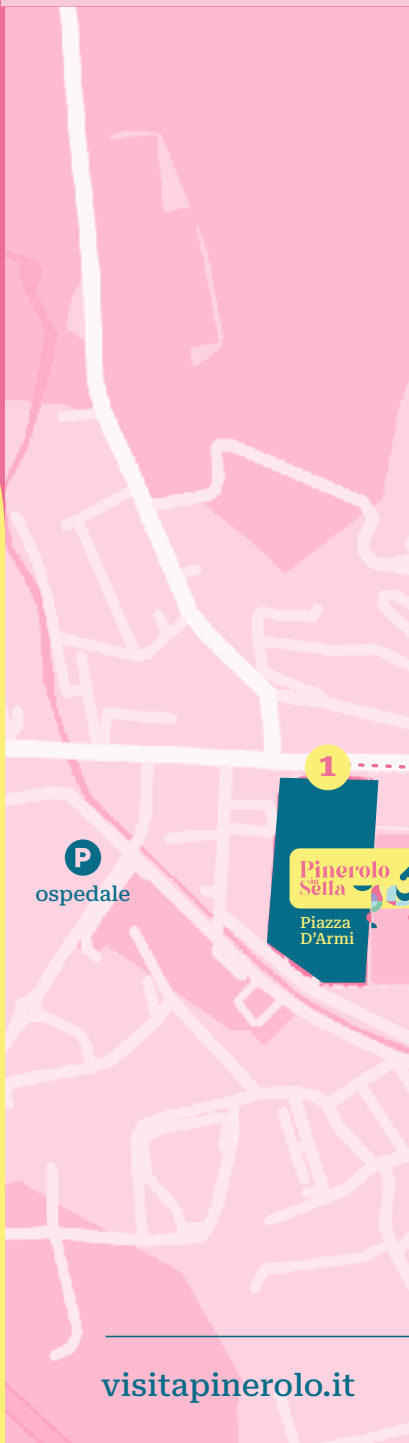

[visitapinerolo.it](http://visitapinerolo.it)

# Grande Fiera di Primavera

Corso Torino, dalla rotonda del Cavallo  
fino a Stradale Fenestrelle e Piazza D'Armi

Domenica 28 Aprile 2024

dalle 8.00 alle 19.00

Grande Esposizione  
con 300 banchi e ben 2 km  
di passeggiata commerciale



scopri il programma



@cittàdipinerolo

comune.pinerolo.to.it



# Pinerolo in Sella II edizione



DOMENICA  
28 Aprile

**Piazza D'Armi - Pinerolo (TO)**  
**dalle 10.00 - alle 19.00**

La seconda edizione di Pinerolo in Sella eredita un'alta adesione di **partecipazione sia dei circoli ippici del territorio che da fuori regione.**

Caratterizzeranno infatti la manifestazione i **“Cavalieri Maremmani” dell'Asd Le Doganelle provenienti da Toscana**, dando una identità a questa edizione che vuole essere l'inizio di una serie annuale di presentazione morfologica e attitudinale delle diverse razze equine.

I **“Butteri”**, con la passione nel cuore per il cavallo maremmano, saranno presenti a Pinerolo in Sella per far conoscere a tutti i livelli, gli usi e i costumi della cultura maremmana ed in particolar modo le peculiarità di questa razza. Un gruppo di giovani, che fanno del lavoro del Buttero il proprio mestiere, lavorando quotidianamente nelle proprie aziende, il tutto contornato da una nota di delicatezza femminile che mitiga la tipica figura rude del Buttero.



Domenico Germoni - Toscana

# Pinerolo in Sella

II edizione

La giornata equestre sarà aperta con una **sfilata di 16 mini pony Falabella**, per tutto il lungo percorso della “Fiera di Primavera” in Corso Torino, **provenienti da L’Old Ranch Ferrero di Chivasso** accompagnati dalla **Banda La Vigoneisa** con le **Majorette** – destinazione Piazza D’Armi per l’inaugurazione con l’alzabandiera a cura dell’ANA Sezione di Pinerolo alla presenza delle autorità che saranno accolti dai 120 cavalli presenti e in parata bordo campo.

Saranno i numerosi circoli ippici a presentare sino a sera, le varie esibizioni, caroselli e dimostrazioni equestri, alternandosi al gruppo dei “Butteri della Maremma” con l’ingresso in campo e con il coinvolgimento, in talune esibizioni del pubblico presente.

Nell’area dedicata al **“Battesimo della Sella”** troveremo i bravi ed addestrati pony per i più piccini, ma anche cavalli per soddisfare gli adulti.

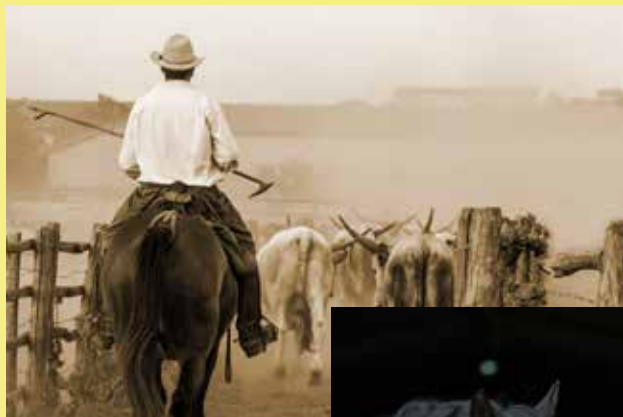

# Pinerolo in Sella

II edizione

**Una ulteriore area sarà dedicata all'ippoterapia.** Presieduta da educatori professionali in interventi assistiti e ludici con animali, Verrà promosso il progetto geo-kepri "Una sella per tutti" dall'associazione Prendimi per Mano. Presente un idoneo cavallo e una nuova e particolare sedia "a cavallo" per persone con disabilità. Accompagneranno a sostegno dell'iniziativa benefica, i Super Eroi dell'Ospedale Regina Margherita di Torino.

**Quattrocchi Alessandro – Ippoterapia – 3349579970**  
**Ideatore della sella per il progetto Geo-kepri,**  
**una sella per tutti**



*"Per fortuna  
i sogni  
sopravvivono  
alle persone".*

Amalia Pagliaro



Viali Piazza di Vittorio Veneto

DOMENICA  
28 Aprile

# Fiori e primizie

Esposizione di Fiori e Vivai, Miele, produttori agricoli.  
A cura di Coldiretti e Cia Agricoltori

---



Piazza Terzo Alpini

# Grande Luna Park

Grande Luna Park con tante nuove attrazioni per piccoli, ma anche per grandi direttamente dai migliori parchi di divertimento d'Italia.

---



Dal 25  
al 28  
Aprile

Largo Lequio

# Street Food festival

Rolling Truck Street Food arriva a Pinerolo per una 4 giorni di degustazione e divertimento! Dal 25 al 28 aprile in Largo Lequio Beer & Sound dalle 11.00 alle 24.00: un viaggio all'insegna del gusto e della cultura gastronomica.





# Mostra mercato della carta e del vinile



DOMENICA  
28 Aprile

Centro storico  
Piazza San Donato

A cura di Associazione culturale **Maellum**  
Torna il consueto mercatino tematico della carta e del vinile nel centro storico di Pinerolo. L'associazione culturale Maellum ripropone un appuntamento tanto atteso per tutti i collezionisti ed appassionati del settore.



# Bimbinfiera

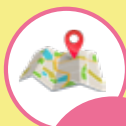

**DOMENICA**  
28 Aprile

**Piazza San Donato**  
**Piazza Facta**  
**Piazza Santa Croce**

A cura di **Pro Loco Pinerolo**

**RICI-GIOCHI** Giochi Giganti in legno e materiali riciclati che riportano indietro i partecipanti ai giochi del passato, per adulti e bambini | Piazza San Donato | by Sportica

**Le P'tit Veló. Aspettando il Tour de France.**

Percorsi in bici, triciclo, giochi cavalcabili: porta la tua bicicletta a spinta o il tuo triciclo e sfida il Vigile!  
Piazza Facta | by Centro Giochi Educativi

**Grand Prix macchine a Pedali**

Piazza Santa Croce | by Tomake Events



# Mani Creative spring edition



**DOMENICA**  
28 Aprile

**Viali di Piazza Vittorio Veneto,  
fronte Teatro Sociale**

A cura di **Opificio 121**

**In occasione della Fiera, torna in città Mani Creative, con una edizione primaverile che porta nel Centro di Pinerolo tanti Crafter e piccoli artigiani, che hanno fatto delle loro capacità creative una passione o una vera e propria attività.**

**Nel pomeriggio intrattenimento by Pirlampo.**

**Per info: 3396088926  
info@opificio121.it**



# Luci sul Tour

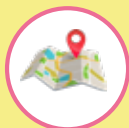

**Torre del Municipio  
Portici Blu**

**Torre del Municipio e Portici Blu tutte le sere si illuminano in attesa del Tour de France che arriverà a Pinerolo il 2 Luglio**

# Musica

## Centro Storico in Musica Duo Cannillo/Delzant



**DOMENICA**  
28 Aprile

**Ore 17.00**

**Nodo Concept Space**

**Piazza Vittorio Veneto**

A cura di Comitato Centro Storico Vivibile

Il duo Cannillo/Delzant esplora vari ambiti musicali, dal Tango Argentino (Patrimonio Unesco), al jazz e allo swing.

Sulle note della fisarmonica e del violino scopriamo un repertorio che comprende brani originali e della tradizione.

**Per info: [centrostorico21@tiscali.it](mailto:centrostorico21@tiscali.it)**

**Centro  
Storico in  
MUSICA**





**DOMENICA**  
**28 Aprile**

# Visite Guidate

**Partenza di fronte all'Ufficio del  
Turismo di Pinerolo in Via Duomo 1**  
**Dalle 10.00 alle 13.00**

## **Welcome Tour® Pinerolo** **Tour arte e artigianato**

Una passeggiata con la guida turistica per conoscere la città tra arte e artigianato e un laboratorio di Calligrafia presso **Nodo Concept Space**, ispirato ai documenti originali conservati nella Biblioteca Alliaudi: la storia di Pinerolo tra il '600 con la citazione di D'Artagnan e l'800, con una lettera firmata da Napoleone Bonaparte.

## **Welcome Tour® Pinerolo** **Speciale castelli del Pinerolese bike tour**

Una pedalata con accompagnatore cicloturistico alla scoperta dei castelli di pianura di Miradolo e di Osasco. Caschetto obbligatorio. Età minima 8 anni. Bici consigliata: tutte.

**Non è previsto il servizio di noleggio biciclette, per il quale turisti e visitatori possono rivolgersi ad uno degli operatori del territorio partner di Turismo Torino e Provincia.**

Visite guidate a cura di Associazione Consorzio Vittone, Associazione Made in Pinerolo e Turismo Torino e Provincia, con il contributo della Città di Pinerolo.

### **Tariffe**

**€ 12,00 Intero**

**€ 10,00 Ridotto per ragazzi tra 11 e 25 anni, maggiori 65 anni,  
possessori di Abbonamento Musei, possessori Torino+Piemonte  
Card**

**Gratuito per minori 10 anni**

**INFO  
E PRENOTAZIONI**

[www.turismotorino.org](http://www.turismotorino.org)



# Pinerolo dall'alto Visita guidata al campanile di S. Maurizio



**DOMENICA**  
28 Aprile

**Basilica di San Maurizio, Pinerolo**  
**Partenza dei tour ogni ora a partire**  
**dalle 14.00**

A cura di Associazione Ar.Co.

Salita con visita guidata al campanile con tre gruppi di 12 persone. Sarà anche possibile visitare l'interno della basilica a partire dalle 14.00 (senza prenotazione). **PRENOTAZIONE PER LA SALITA AL CAMPANILE OBBLIGATORIA SUL SITO [www.associazionearco.it](http://www.associazionearco.it)** Le visite sono tenute dalle guide volontarie di Ar.Co. Ingresso a offerta libera

---

## Visita Gratuita con l'App Chiese a Porte Aperte della Chiesa di S.Maria Liberatrice



**DOMENICA**  
28 Aprile

**Chiesa di S.Maria Liberatrice**  
**Sant'Agostino, Via Sant'Agostino**

Visita la Chiesa e la mostra permanente "La Piazzaforte. La Pinerolo che fu francese per 120 anni" con un'App come chiave. Video con la partecipazione del Prof. Alessandro Barbero.

# Figuranti d'Epoca

## dell'Associazione Maschera di Ferro

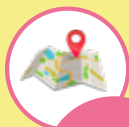

DOMENICA  
28 Aprile

Museo della Cavalleria  
Viale Giovanni Giolitti, 5

A cura di Associazione Storica Culturale "La Maschera di Ferro"

**Il Museo sarà aperto al pubblico dalle ore 10.00 alle ore 18.00** saranno presenti al suo interno figuranti dell'Associazione Maschera di Ferro di Pinerolo in abiti seicenteschi per ricordare la Pignerol della terza dominazione francese. Sarà possibile fotografarsi in veri e propri "quadri seicenteschi" nei punti selfie allestiti all'interno del Museo. Il gruppo proporrà anche danze e sfilate cercando di richiamare le atmosfere del passato.



# Visite Guidate gratuite

## Museo Storico dell'Arma di Cavalleria

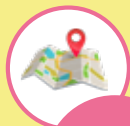

**DOMENICA**  
28 Aprile

**Via Giolitti, 5**

**Orari apertura dalle 10.00 alle 18.00**

**Visite guidate gratuite con partenza  
alle 11.00/ 14.00/16.00**

A cura di Museo Storico dell'Arma di Cavalleria  
**Pinerolo rappresenta la sede più prestigiosa della Scuola di Cavalleria che arrivò in città nel 1849 e vi rimase per quasi un secolo. Qui la Scuola visse il suo grande momento innovativo, grazie al Capitano Federigo Caprilli e al suo sistema naturale di equitazione, che la resero famosa in tutto il Mondo. Oggi nella sede che fu della scuola risiede il Museo storico dell'Arma di Cavalleria.**

**Il Museo Storico dell'Arma di Cavalleria ha avuto ed ha tra le sue priorità un Museo accessibile a tutti e, in questi anni, ha lavorato per garantire un servizio efficiente per tutta la collettività permettendo di aderire al progetto TURISMABILE**

## Museo in vetrina

A cura di Museo Storico dell'Arma di Cavalleria  
**Per un mese saranno allestite in accordo con il CNA Pinerolo, alcune vetrine della città con cimeli del museo della cavalleria per ripercorrere quelli che furono i fasti della Cavalleria con la sua Scuola epicentro mondiale di Cavalleria.**



# Anagrafica partecipanti

## 2° Edizione

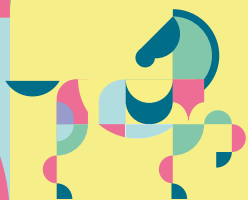

# Pinerolo in Sella



**A.D.E.M. LE QUERCE Montanaro TO**  
**Elena Vaccarino**  
**339 5682042**

---

**AMICI MULI MONTATI- Giorgio Revelli**  
**Remo**  
**334 9703638**

---



**BATTISTI GIUSEPPE – Pinerolo TO**  
**Antonella Latronico**  
**347 3125239**

---

**ITALO BIANCIOTTO - Villar Perosa TO**  
**Italo Bianciotto**  
**348 1006103**

---



**ATTACCHI**



**CAVALIERI DEL PELLICE – Vigone TO**

**Paolo Rollè**

**335 6101644**

---



**CAVALIERI MAREMMANI**

**Domenico Germoni**

**339 5267291**

---

**CAVALLO EMANUELA**

**349 7974851**

---



**CIRCOLO IPPICO ANTARES – Cavour TO**

**Silvia Mellica**

**347 5947123**

---

**CircoloIppicol'Andalusia-BagnoloP.teCN**

**Daniela Elia**

**333 4999072**

---



**REDINI LUNGHE**



**CIRCOLO IPPICO NAVEJ**

**Valdellatorre TO**

**Elena Coppola**

**347 7230692**

---



**ERICH CARROZZE – Lusernetta TO**

**Erich Charbonnier**

**338 2199460**

---

**ATTACCHI**

**FLY RANCH – Paesana CN**

**Marta Chiolerio**

**345 6486343**

---



**HEARTLAND RANCH – Piobesi T.se TO**

**Alessia Oliva**

**391 3323306**

---

**HOLD RANCH FERRERO Ferrero Floriana**

**Marcello Cavallo**

**389 9112281**

---

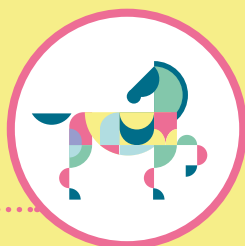



**HORSEWOODRIDINGCLUB-AviglianaTO**  
**Ludovica Grippo**  
**347 1574762**

---

**MONTINSELLA – Frossasco**  
**Anna e Franco Charrier**  
**335 250986**

---



**NOTA DEBORA SELVAGGIA**  
**Mirella**  
**347 5867732**

---

**PARAZZI OLIVER**  
**COMO**  
**349 3305241**

---



**GIANPIERO QUAGLIA**  
**COSTIGLIOLE SALUZZO CN**  
**333 4577635**

---





**QUAGLIOTTI PERFORMANCE HORSES**  
Castigliole Saluzzo  
Elena Quaglia  
345 3989629

---

**QUATTROCCHI ALESSANDRO**  
FROSSASCO TO  
334 9579970

---



**IPPOTERAPIA**



**Ricci Vittoria PINEROLO**  
Io, la mia collega e Syoux  
340 7901300

---

**RIVER'S RANCH - SALUZZO CN**  
Erica Ballario  
3477 466272

---



**SCUDERIA BIAMINO - Perosa Argentina**  
Elena Bianchini  
349 3671162

---



**SOCIETA' CACCIA A CAVALLO**  
**Vittorio Casolari**

---



**SOCIETÀ IPPICA TORINESE (S.I.T.)**  
**ORBASSANO TO**  
**Giordano Nicolas**  
**328 4234230**

---



# Info Turistiche

## Ufficio del Turismo di Pinerolo



Via Duomo, 1

Aperto domenica 23 aprile

neiseguentiorari:10.00-13.00e14.00-17.00.

Per info: 0121795589

## Credits

### **Ideazione e organizzazione Fiera 2024:**

Assessorato alle Manifestazioni, Ufficio Polizia Amministrativa, Ufficio Sport, Ufficio Lavori Pubblici, Polizia Locale, SUAP, Comune di Pinerolo

**Coordinamento Fiera 2024:** Proloco Pinerolo

**Project Manager "Pinerolo in sella":** Amalia Pagliaro

**Ideazione grafica locandina:** Fondazione Contrada

**Ufficio Stampa:** Francesca Vittori

### **Ideazione, impaginazione e realizzazione catalogo:**

Publieco srl - marketing@publieco.net

Tel. 0121-795255

# Credits



**GIUSEPPE SERRA - MANISCALCO**

**CAROLINACARPINELLI-VETERINARIA**



**FILIPPOMARIAGRISPINI-SPEAKER**





- **SCAVI**
- **DEMOLIZIONI**
- **INGEGNERIA  
NATURALISTICA**
- **FOGNATURE**
- **NOLEGGIO CASSONI  
PER RIFIUTI EDILI**

## **Paschetto F.lli Snc di Paschetto Roberto & C.**

Via Val Pellice, 53/57/59

10060 San Secondo di Pinerolo (TO)

Tel. 0121 502016 - Fax 0121 501079 Cell. 335 6966926

[info@paschettoescavazioni.it](mailto:info@paschettoescavazioni.it)

[www.paschettoescavazioni.com](http://www.paschettoescavazioni.com)



# GAYDOU RENZO s.a.s.

ACQUEDOTTI E FOGNATURE  
AUTOTRASPORTI C/TERZI  
ESCAVAZIONI IN GENERE  
ALBO SMALTITORI  
CALCESTRUZZI  
ASFALTI

Inverso Pinasca (TO) - Via Provinciale 146  
Tel. 0121 800285 - Cell 337 214561

Macello (Reg. Boschi) - Cavour (TO)  
Cell 337 214561

[gaydourenzo@gmail.com](mailto:gaydourenzo@gmail.com)

CERT.UNI EN ISO + SOA - F.P.C 0226/TP/CLS/08

