Comune di PINEROLO

Città Metropolitana di Torino

LAVORI PER TRASFERIMENTO SCUOLA
NINO COSTA PRESSO EX NIDO SERENA
PROGETTO ESECUTIVO

PROGETTO

Via Podgora n. 22
C.T.: F. 50 n. 996
Area di P.R.G.C. CP1

RICHIEDENTE

"COMUNE DI PINEROLO"
P.I.: 01750860015
Piazza Vittorio Veneto n. 1 - 10064 Pinerolo (TO)

Il RUP
Ing. Franco Bocchetto

PROGETTISTA

Arch. Lorenzo BONINO
Via Cesare Battisti n. 3
10064 - PINEROLO (TO)
C.F. BNN LNZ 71M13 G674O

BGR architettura
Via Cesare Battisti - 10064 Pinerolo (TO)
Tel./Fax: 0121.72022 - e.mail:bgr@bgrarchitettura.it
P.I. 08760580014

ELABORATI	SCALA
PIANTE	1:100
PROSPETTI	1:100

ARCHIVIO
02326ese01_rev01

DATA
16 maggio 2017

TAVOLA
7/19

Estintore Portatile	Valvola Sezionamento Gas	Percorso Uscita di Sicurezza in salita
Estintore Portatile a progetto	Valvola Sezionamento Gasolio	Percorso Uscita di Sicurezza in discesa
Idrante soprasuolo	Quadro Elettrico Generale	Percorso Uscita di Sicurezza
Idranti a muro	Allarme antincendio manuale	Punto di Raccolta
Idranti a muro a progetto	Rilevatori d'incendio	Porta Antipanico REI 120 con congegno di antichiusura
Attacco autopompa	Cassetta di Pronto Soccorso	Porta antipanico
Naspi	Luce di Emergenza (lamp. a fluorescenza)	Porta REI 120
Pulsante di stacco corrente elettrica	Uscita di sicurezza con luce incorporata	Punto Telefonico di Emergenza
Pulsante chiusura gas e allarme		

N.B. Il numero e la posizione delle luci di emergenza ad esclusione di quelle posizionate sopra le le uscite di emergenza è puramente indicativo in quanto andranno verificate e posizionate da apposito tecnico impiantista

PIANTA PIANO SEMINTERRATO
IN PROGETTO
SCALA 1:100

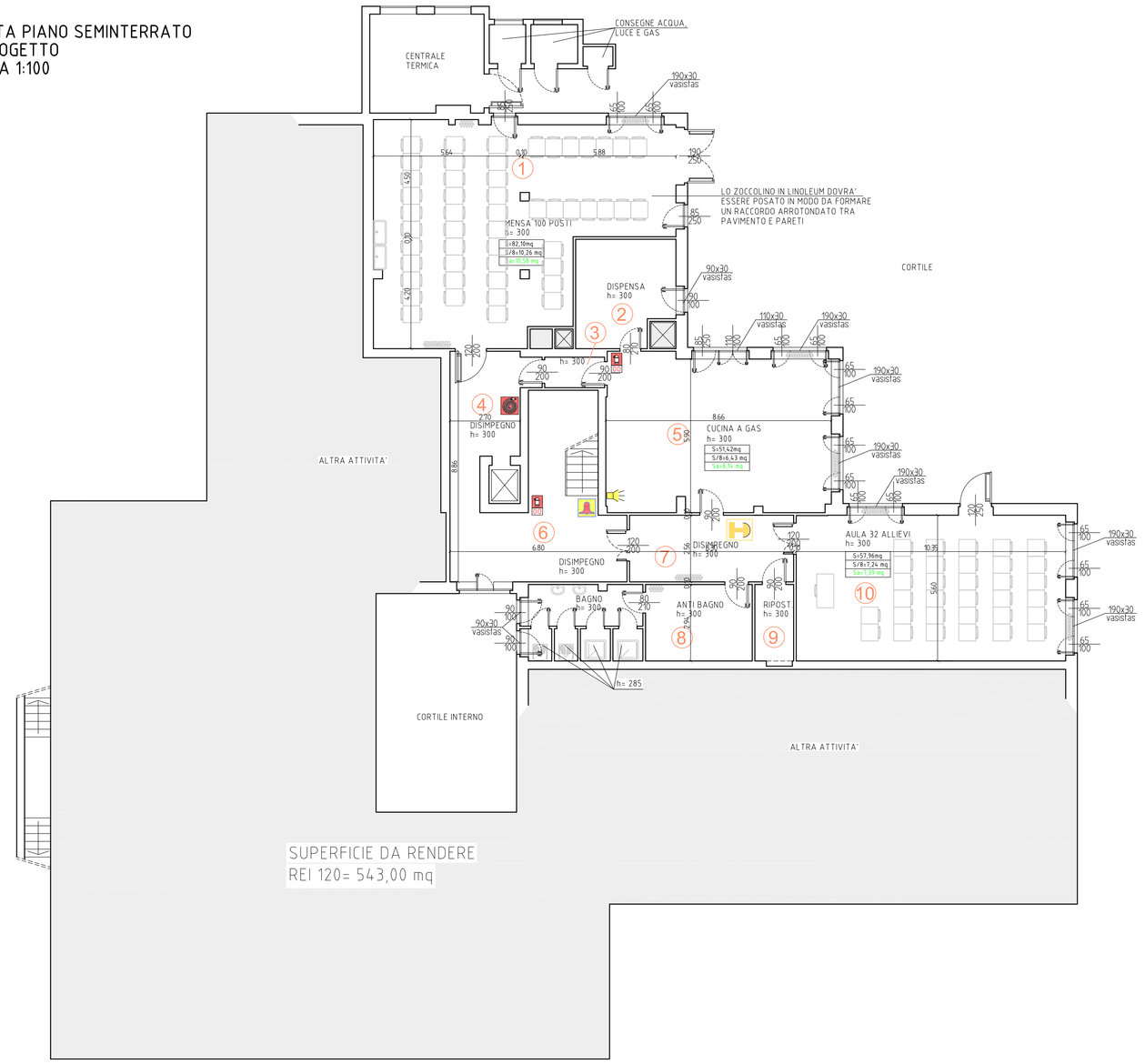

PIANTA PIANO TERRENO
IN PROGETTO
SCALA 1:100

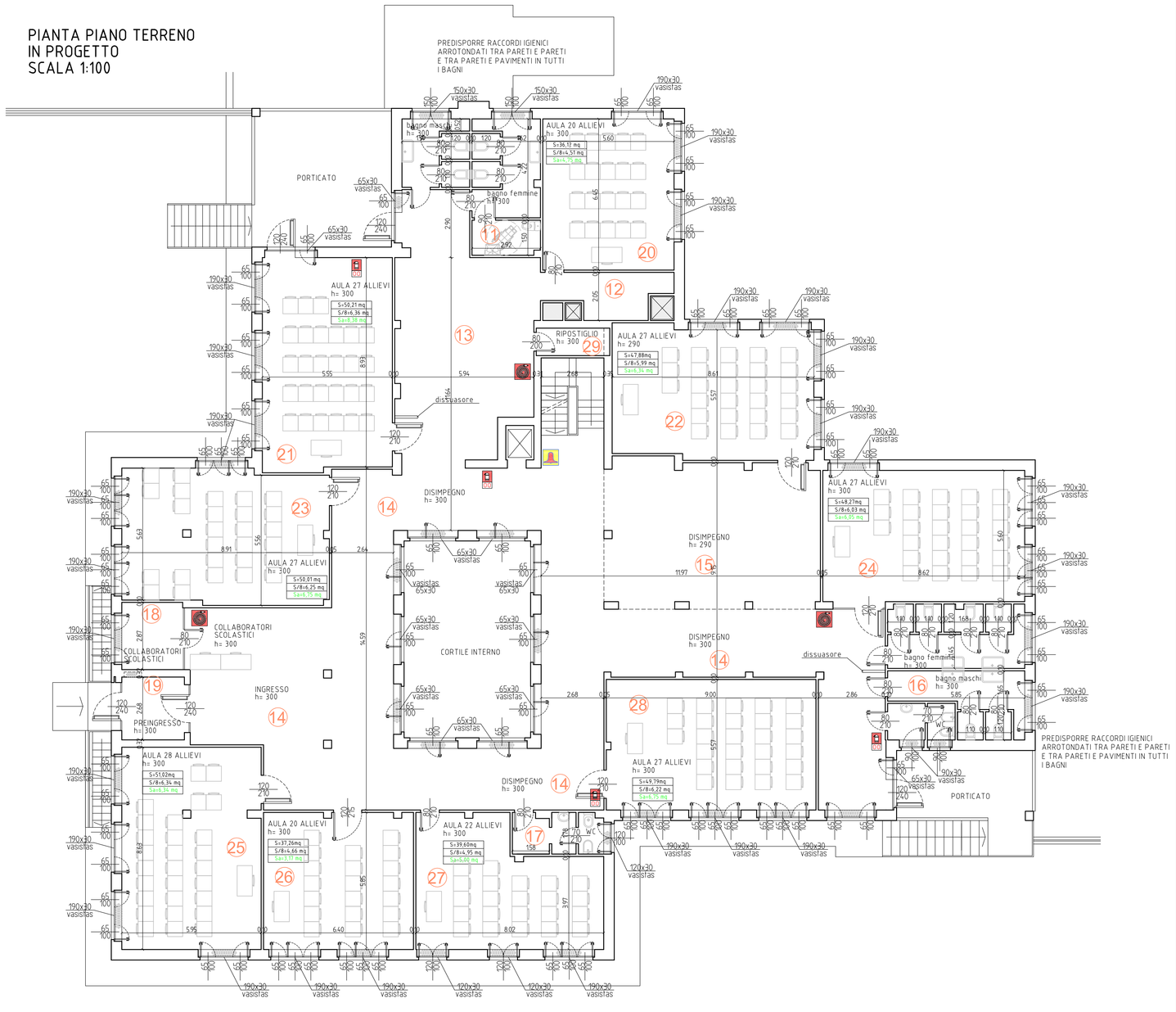

PROSPETTO NORD
IN PROGETTO
SCALA 1:100

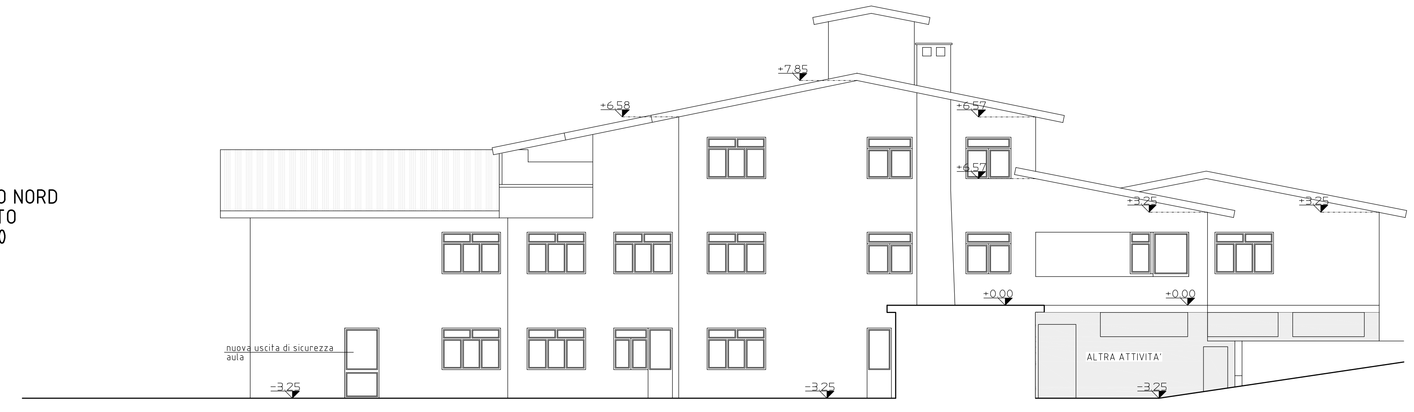

PROSPETTO OVEST
IN PROGETTO
SCALA 1:100

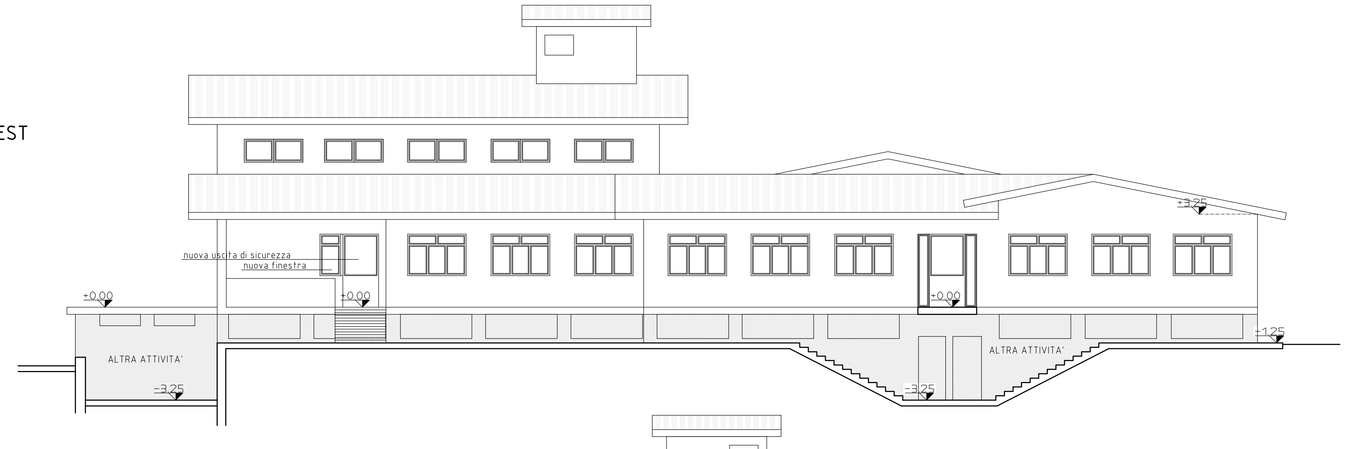

PROSPETTO EST
IN PROGETTO
SCALA 1:100
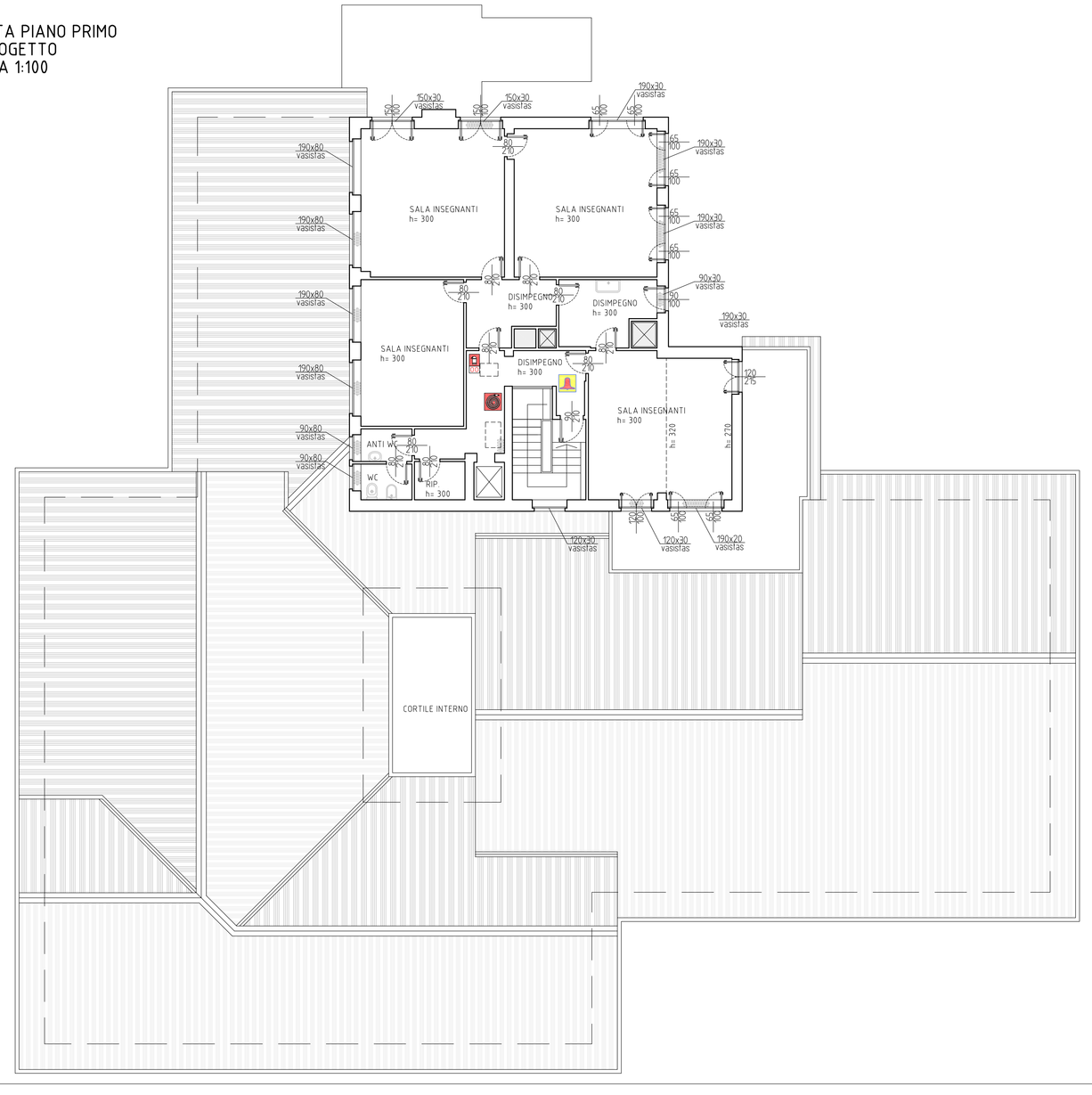
PIANTA PIANO PRIMO
IN PROGETTO
SCALA 1:100