

Allegato "A" - Estratto di mappa catastale con individuazione del bene oggetto di cessione

N=100

Complesso già "Casa del Fanciullo"

zona soggetta a servitù di passaggio per accesso alla pubblica via / area in cessione

circa 2 metri

cortile interno senza servitù di passaggio

porzione fabbricato "ex lavanderia" oggetto di cessione

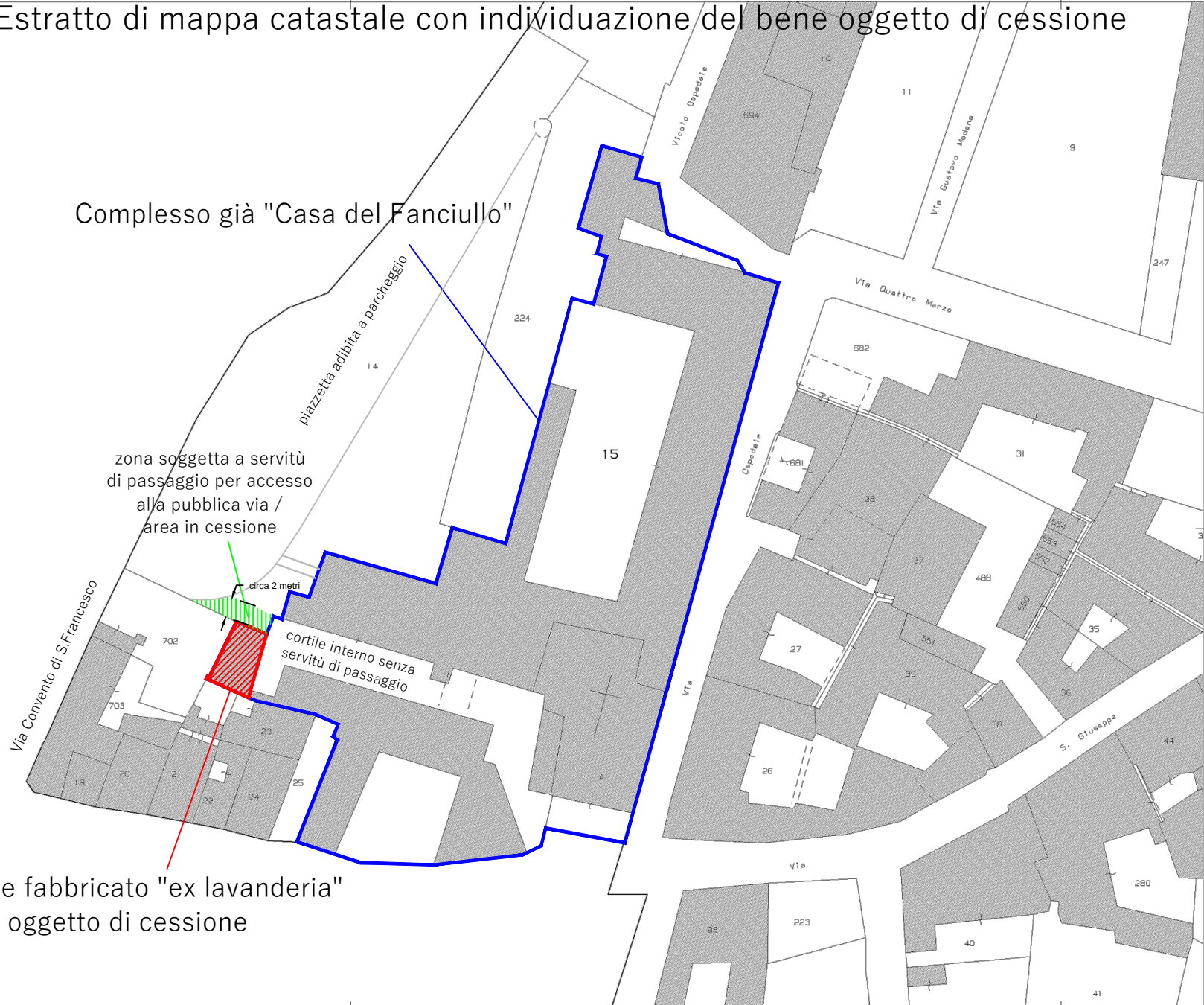

E=100

1 Particella: 15

Comune: PINEROLO/A
Foglio: 52
Scala originale: 1:750
Dimensione cornice: 200.250 x 141.750 metri
28-Feb-2019 11:4:17
Prot. n. T94395/2019

ACCERTAMENTO GENERALE DELLA PROPRIETA' IMMOBILIARE

(R. DECRETO LEGGE 13 APRILE 1939-XVII N°652)

Piano Terzo

Planimetria degli immobili urbani denunciati con la Scheda N°

Comune

Ditta™

Via

prop. Ballo

™ Segnare cognome, nome, paternità

prop. Barbieri Marie fu Filiberto

Lavanderia

Laratoio

prop. Rossagno Francesco fu Giovanni ed altri

Terrazza

Vicolo S. Giuseppe

h. 4.50

h. 4.50

Passerella



ORIENTAMENTO

DELLA FINANZA
ALE DEL CATASTO E DEI SERVIZI TECNICI ERARIALI
GENERALE DELLA PROPRIETA' IMMOBILIARE URBANA
(R. DECRETO LEGGE 13 APRILE 1939-XVII N°652)

Piemo
Secondo

Urbani denunciati con la Scheda N°

Ditta

" Seguire cognome nome paternita del solo

intestatario

Deposito

Biancheria sudicia

SPAZIO
ove va incollato il
TALLONCINO di RISCOntRO
DELLA SCHEDA
con la quale
si denunciano
gli immobili

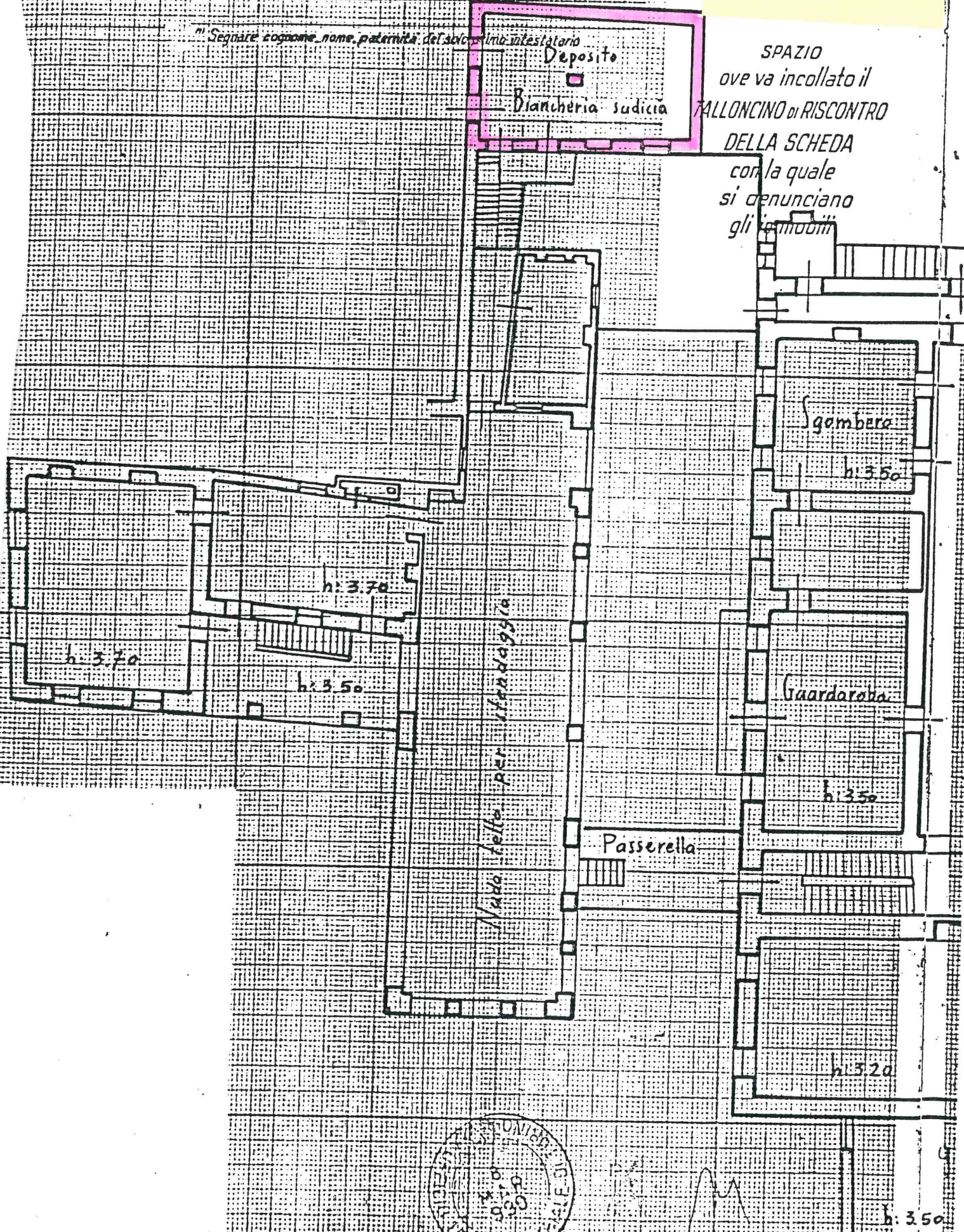

UNITA' DI MISURA
1930
CATASTO

h: 3.50