CITTÀ di PINEROLO

SETTORE LAVORI PUBBLICI
Servizio Infrastrutture

GESTIONE E MANUTENZIONE PALINE DI ATTESA AUTOBUS SUL TERRITORIO DI PINEROLO

PLANIMETRIA

ELAB. 2

Il Progettista
Ing. Marco QUARANTA

Il Dirigente Settore Lavori Pubblici
Ing. Antonio MORRONE

Data: Aprile 2017

Revisione:

PALINA

PONTE CHISONE

BAUDENASCA

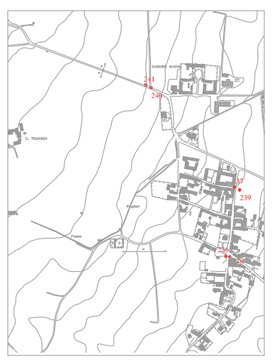
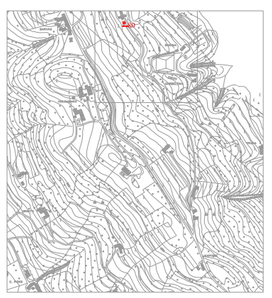
COSTAGRANDE