

# LEGENDA

Profilo Piano Paesaggistico Collina di Pinerolo

## AMBITI INDIVIDUATI DAL PIANO PARTICOLAREGGIATO DELLA COLLINA (normativa NTA del PP1)

- PP.1A Aree destinate ad attività agricole
- PP.1A1 Aree destinate ad attività agricole (con ampliamento delle possibili destinazioni d'uso)
- PP.1B Aree di fragilità e sensibilità ambientale
- PP.1C Aree di completamento edilizio
- PP.1D Aree a capacità insediativa esaurita

## ALTRI AMBITI (norma di P.R.G.C.)

- E Aree agricole
- EM Aree agricole in territorio montano
- NF Nucleo frazionale
- NR Nucleo rurale
- VN Aree a verde naturale/di interesse naturalistico
- VP Area a verde privato
- PV Area a verde pubblico
- P Area a servizi pubblici (Area a parcheggio)
- V Area a servizi pubblici (Area a verde)
- SP Area a servizi pubblici (Area cimiteriale)

## Classi di pericolosità geomorfologica (normativa NTA del PP1)

- 1
- 2a
- 2b
- 2c
- 3a
- 3b2c
- 3b2p
- 3b3
- 3b4
- 3b1nd

## Aree sottoposte a tutela paesaggistico-ambientale

- Vincolo idrogeologico ai sensi del R.D. 30/12/23 n. 3267 e L.R. 9/08/89 n.45
- Vincolo paesaggistico ai sensi del D.M. 1/8/85
- Vincolo paesaggistico ai sensi dell'art. 142, lettera c) del D.Lgs 42/2004; (Fascia di rispetto di 150m dei corsi d'acqua)
- Vincolo notificato ai sensi dell'art. 136 del D.Lgs 42/2004 (vincolo DM 12/05/1966)
- Vincolo notificato ai sensi dell'art. 136 del D.Lgs 42/2004 (vincolo DM 15/01/1943)
- Vincolo aree boscate ai sensi della L.R. 4/2009

## Aree sottoposte a tutela storico-artistica

- Vincolo archeologico ai sensi dell'art. 142, lettera m) del D.Lgs. 42/2004

## Aree sottoposte a generale/fascie di rispetto

- Vincolo cimiteriale

## Aree vincolate all'inedificabilità ai sensi della Tavola 10 del Piano Paesaggistico Provinciale approvato con D.C.P. 32691/2009 del 22/09/2009

- PP.1B VN VP Aree corrispondenti agli ambiti PP1B, VN e VP
- Fascia di 15 m. di cui all'art. 10 delle NTA del Piano Paesaggistico (fasce individuate sulla tavola 30 del Piano Paesaggistico)
- Fascia di rinaturalizzazione riparia lungo il Torrente Lemina (fasce individuate sulla tavola 30 del Piano Paesaggistico)

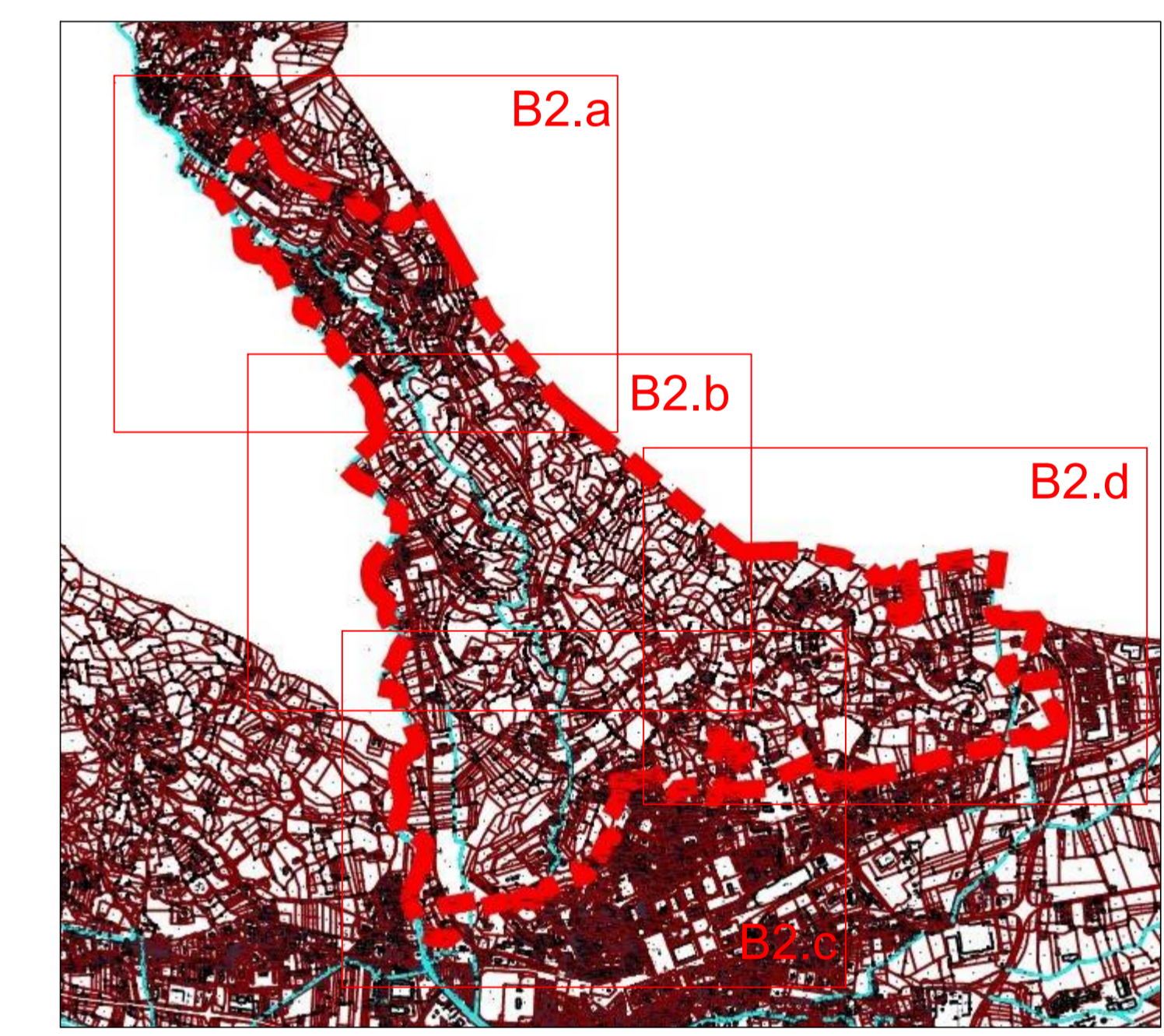

**CITTÀ di PINEROLO**

REGIONE PIEMONTE  
CITTÀ METROPOLITANA DI TORINO

PIANO PARTICOLAREGGIATO DELL'AREA COLLINARE PPI  
PRESA D'ATTO ADEGUAMENTO AL PIANO PAESAGGISTICO PROVINCIALE  
E AL PIANO ASSETTO IDROGEOLOGICO

ai sensi art. 40, comma 6 della L.R. 56/1977 e s.m.i.  
Approvato con D.G.C. n. \_\_\_ del \_\_\_/\_\_\_/\_\_\_

ELABORATO: B2-e-USO DEI SUOLI, INSEDIAMENTI E VINCOLI

Elaborato Grafico  
Gennaio 2021

DIRIGENTE SETTORE URBANISTICA-SUAP Ing. Antonio Morone	PROGETTISTA Arch. Sabrina Cusano	SEZIONE PIANIFICAZIONE URBANISTICA Geom. Claudio Erpette Arch. Giorgio Marzogna
---	-------------------------------------	---