

LEGENDA

Profilo Piano Paesaggistico Collina di Pinerolo

AMBITI INDIVIDUATI DAL PIANO PARTICOLAREGGIATO DELLA COLLINA (normativa NTA del PP1)

- PP.1A Aree destinate ad attività agricole
- PP.1A1 Aree destinate ad attività agricole (con ampliamento delle possibili destinazioni d'uso)
- PP.1B Aree di fragilità e sensibilità ambientale
- PP.1C Aree di completamento edilizio
- PP.1D Aree a capacità insediativa esaurita

ALTRI AMBITI (norma di P.R.G.C.)

- E Aree agricole
- EM Aree agricole in territorio montano
- NF Nucleo frazionale
- NR Nucleo rurale
- VN Aree a verde naturale/di interesse naturalistico
- VP Area a verde privato
- PV Aree a verde pubblico
- AS Aree a servizi pubblici (Aree a parcheggio)
- AV Aree a servizi pubblici (Aree a verde)
- SP Aree a servizi pubblici (Area cimiteriale)

Classi di pericolosità geomorfologica (normativa NTA del PP1)

- 1
- 2a
- 2b
- 2c
- 3a
- 3b2c
- 3b2p
- 3b3
- 3b4
- 3bind

Aree sottoposte a tutela paesaggistico-ambientale

- Vincolo idrogeologico ai sensi del R.D. 30/12/23 n. 3267 e L.R. 9/08/89 n. 45
- Vincolo paesaggistico ai sensi del D.M. 1/8/85
- Vincolo paesaggistico ai sensi dell'art. 142, lettera c) del D.Lgs 42/2004: (Fascia di rispetto di 150m dei corsi d'acqua)
- Vincolo notificato ai sensi dell'art. 136 del D.Lgs 42/2004 (vincolo DM 12/05/1966)
- Vincolo notificato ai sensi dell'art. 136 del D.Lgs 42/2004 (vincolo DM 15/01/1943)
- Vincolo aree boscate ai sensi della L.R. 4/2009

Aree sottoposte a tutela storico-artistica

- Vincolo archeologico ai sensi dell'art. 142, lettera m) del D.Lgs. 42/2004

Aree sottoposte a generale/fasce di rispetto

- Vincolo cimiteriale

Aree vincolate all'inedificabilità ai sensi della Tavola 10 del Piano Paesaggistico Provinciale approvato con D.C.P. 32691/2009 del 22/09/2009

- PP.1B VN VP Aree corrispondenti agli ambiti PP1B, VN e VP
- Fascia di 15 m. di cui all'art. 10 delle NTA del Piano Paesaggistico (fasce individuate sulla tavola 30 del Piano Paesaggistico)
- Fascia di rinaturalizzazione riparia lungo il Torrente Lemina (fasce individuate sulla tavola 30 del Piano Paesaggistico)

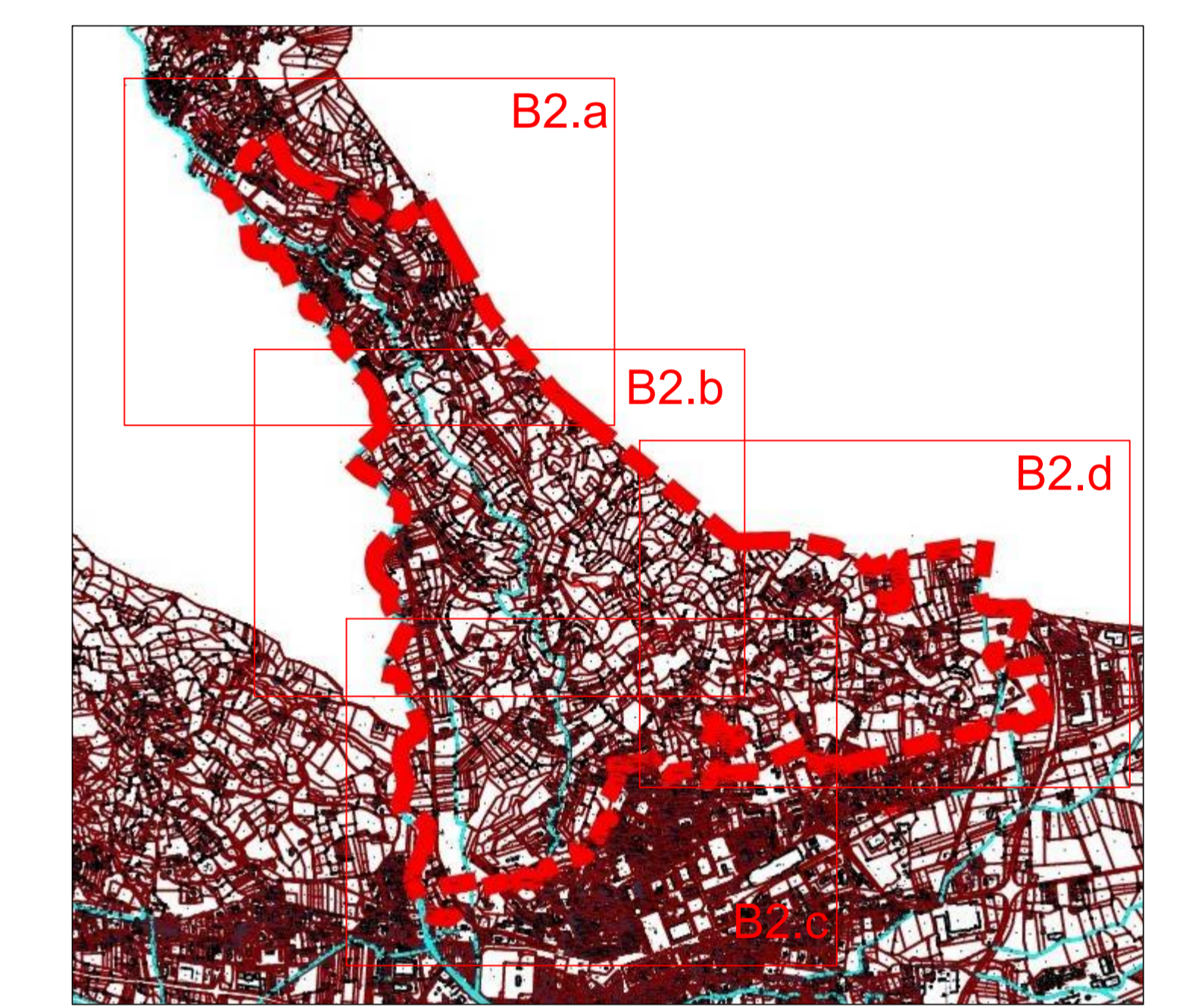

CITTÀ DI PINEROLO

REGIONE PIEMONTE
CITTÀ METROPOLITANA DI TORINO

PIANO PARTICOLAREGGIATO DELL'AREA COLLINARE PP1
PRESA D'ATTO ADEGUAMENTO AL PIANO PAESAGGISTICO PROVINCIALE E AL PIANO ASSETTO IDROGEOLOGICO
ai sensi art. 40, comma 6 della LR 56/1977 e s.m.l.
Approvato con D.G.C. n. ___ del ___/___/___

ELABORAZIONE:
B2.a - USO DEI SUOLI
INSEDIAMENTI E VINCOLI

Elaborato Grafico
Gennaio 2021

DIRETTORE SETTORE URBANISTICA-SIAP Ing. Antonio Morone	PROGETTISTA: Arch. Sabrina Giussano	SEZIONE PIANIFICAZIONE URBANISTICA Geom. Claudio Dapretto Arch. Giorgio Managlia
---	--	--

