CITTÀ DI PIOSSASCO

PROVINCIA DI TORINO

DIPARTIMENTO SERVIZI AL TERRITORIO

SETTORE TECNICO

SEZIONE LAVORI PUBBLICI

OGGETTO : CIMITERO COMUNALE VIA NINO COSTA
REALIZZAZIONE DI NUOVI LOCULI (IV° LOTTO) NELLA PARTE A EST ADIACENTE ALLE TOMBE DI FAMIGLIA E CELLETTE OSSARIO, INTERVENTI DI RIPRISTINO IMPERMEABILIZZAZIONI SU LOCULI ESISTENTI

TAV. 1 Scala 1:500	3		
PIANTA	2		
MATERIALI:	1		
	agg.	data	modifiche

STUDIO I. ingegneria Ing. Marziano
I.CO.M. CO. costruzioni
M. marziano

C. F. MRZ CSM 52R28 G729S
C.so Palermo n. 63 TORINO
Tel. 011/852924

DIREZIONE LAVORI | IMPRESA

DATA

STUDIO I.CO.M.
e-mail marzianocosimo@tiscalinet.it
marzianocosimo@libero.it

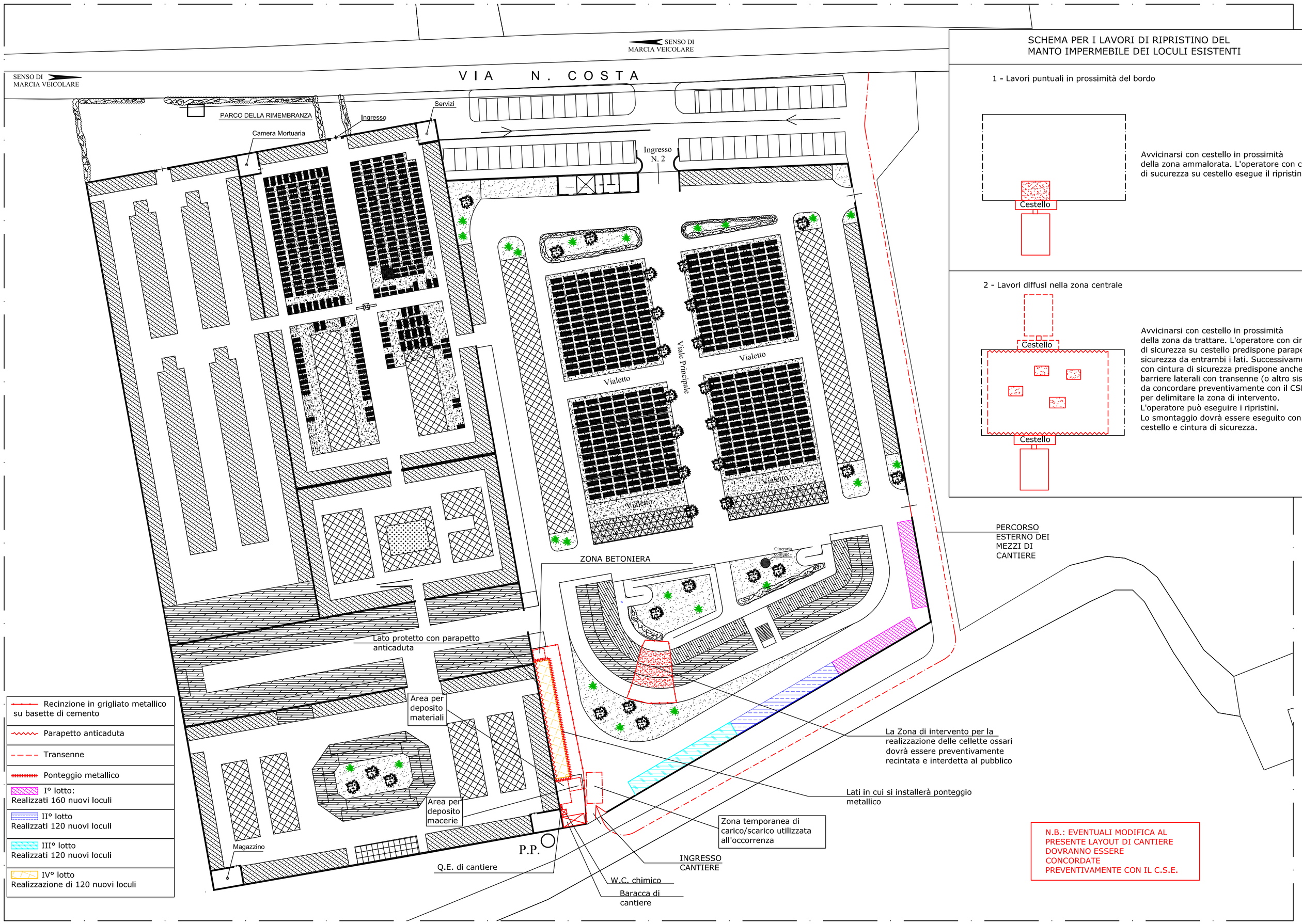

SCHEMA PER I LAVORI DI RIPRISTINO DEL MANTO IMPERMEABILE DEI LOCULI ESISTENTI

1 - Lavori puntuali in prossimità del bordo

Avvicinarsi con cestello in prossimità della zona ammalorata. L'operatore con cintura di sucurezza su cestello esegue il ripristino.

2 - Lavori diffusi nella zona centrale

Avvicinarsi con cestello in prossimità della zona da trattare. L'operatore con cintura di sicurezza su cestello predispone parapetto di sicurezza da entrambi i lati. Successivamente con cintura di sicurezza predispone anche le barriere laterali con transenne (o altro sistema da concordare preventivamente con il CSE) per delimitare la zona di intervento.
L'operatore può eseguire i ripristini.
Lo smontaggio dovrà essere eseguito con cestello e cintura di sicurezza.