

Milena Bertotto Rosso Architetto  
Piazza Barbieri n. 11/13 - 10064 Pinerolo - TO  
Tel. - Fax 0121/374013

Comune  
**PINEROLO**

Richiedente  
COMUNE DI PINEROLO

Progetto  
**Caffè del Teatro** - Pinerolo, via del Duomo angolo piazza Vittorio Veneto  
Concessione per la realizzazione di locale per somministrazione cibi e bevande

**PRESCRIZIONI PER LA PROGETTAZIONE**

Contenuto  
**PRESCRIZIONI PER IL PROGETTO:**  
IMPIANTO DI RISCALDAMENTO  
IMPIANTO ELETTRICO  
VINCOLI PROGETTUALI PER L'UTILIZZO DEGLI SPAZI  
  
PIANTA PIANO TERRENO E INTERRATO

E' a cura ed a carico del concorrente/concessionario l'esecuzione del rilievo dello stato dei luoghi al fine della predisposizione della progettazione preliminare/definitiva ed esecutiva

Tavola: 3    Scale: 1:100    Data: MARZO 2016

F1

Il presente documento è di proprietà esclusiva e non può essere divulgato o riprodotto, anche solo parzialmente, senza autorizzazione ai sensi della legge n. 633 del 24/04/1981

**IMPIANTO DI RISCALDAMENTO A POMPA DI CALORE**

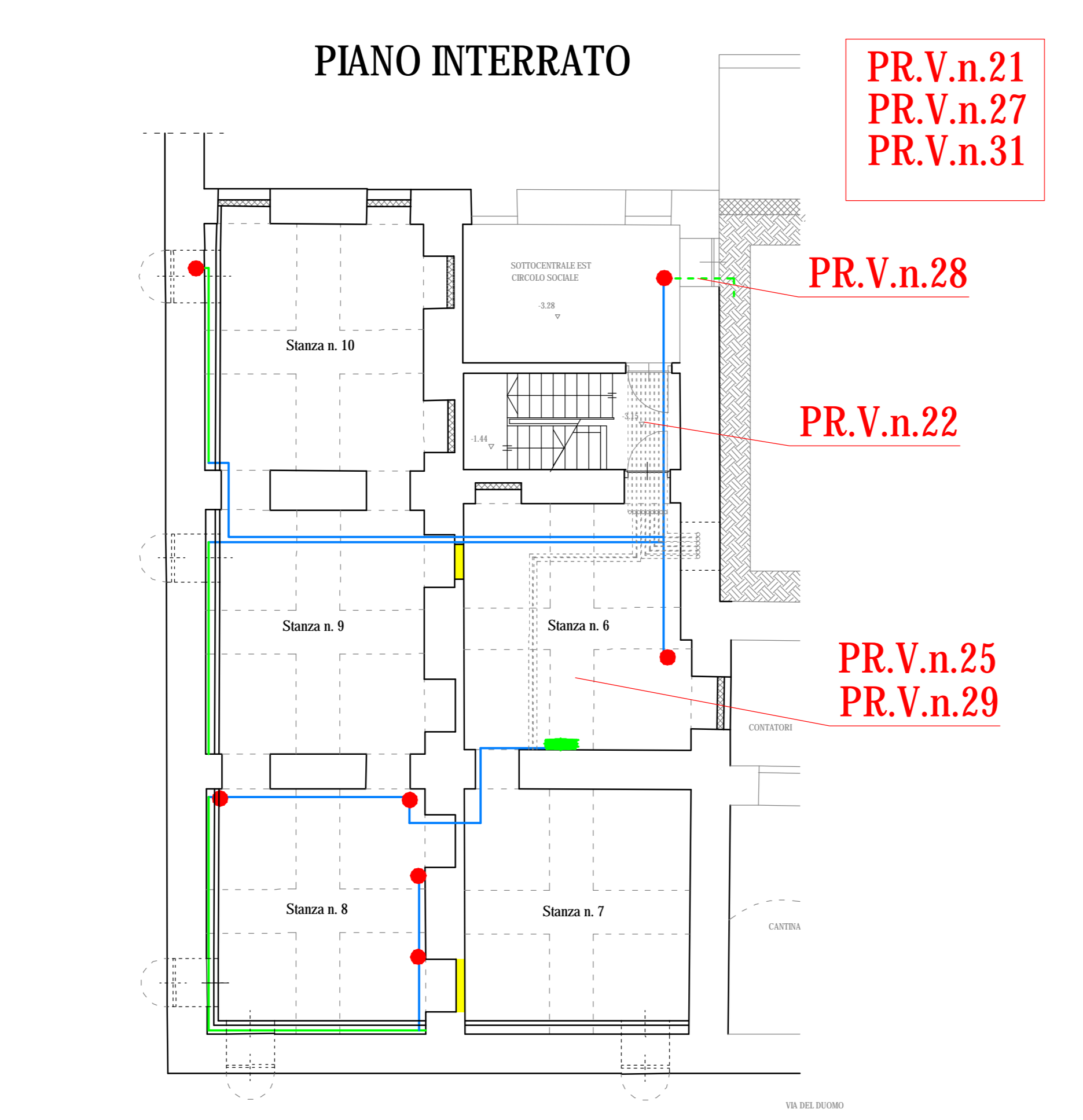
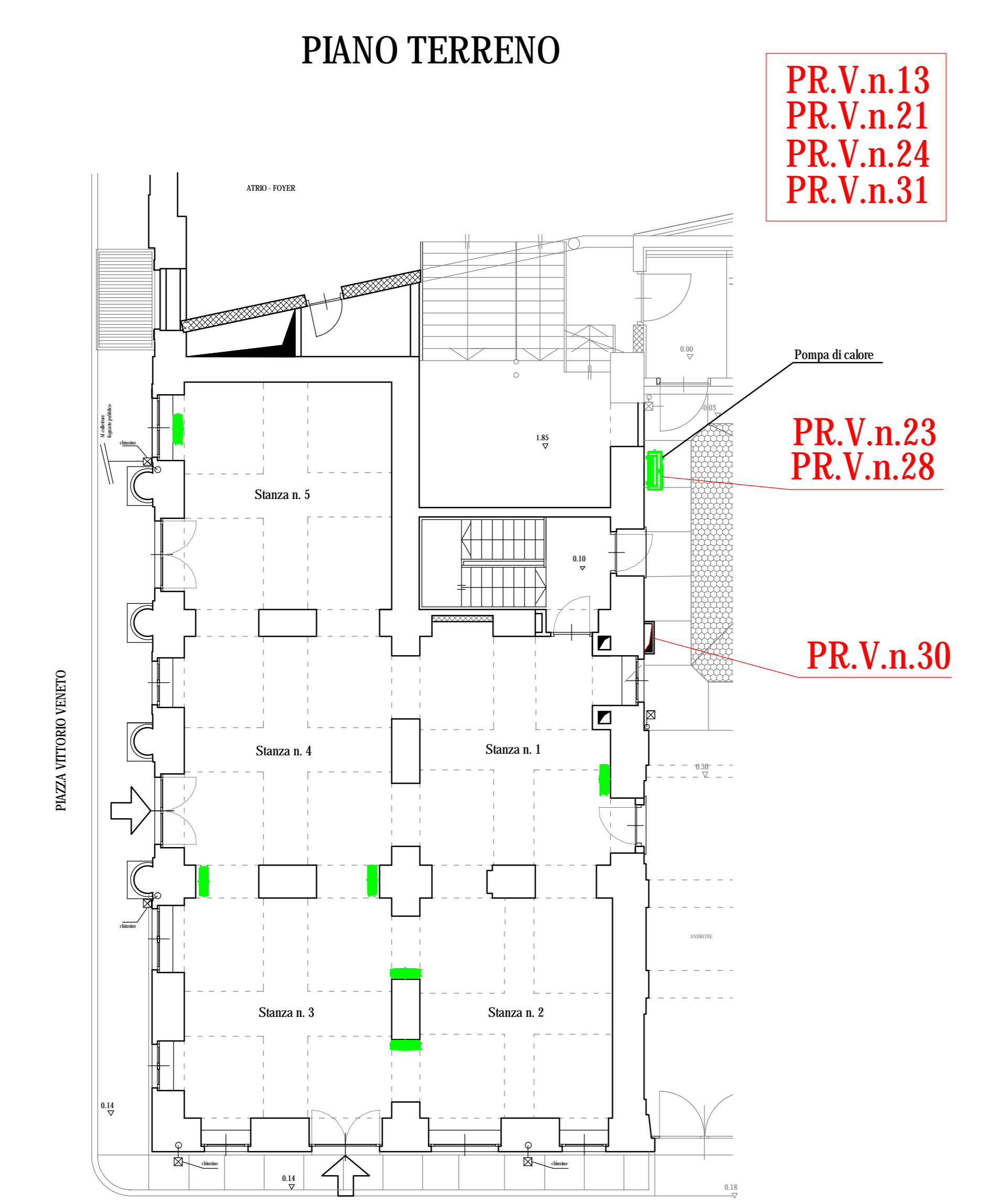

**IPOTESI POSIZIONAMENTO NUOVI CORPI ILLUMINANTI**

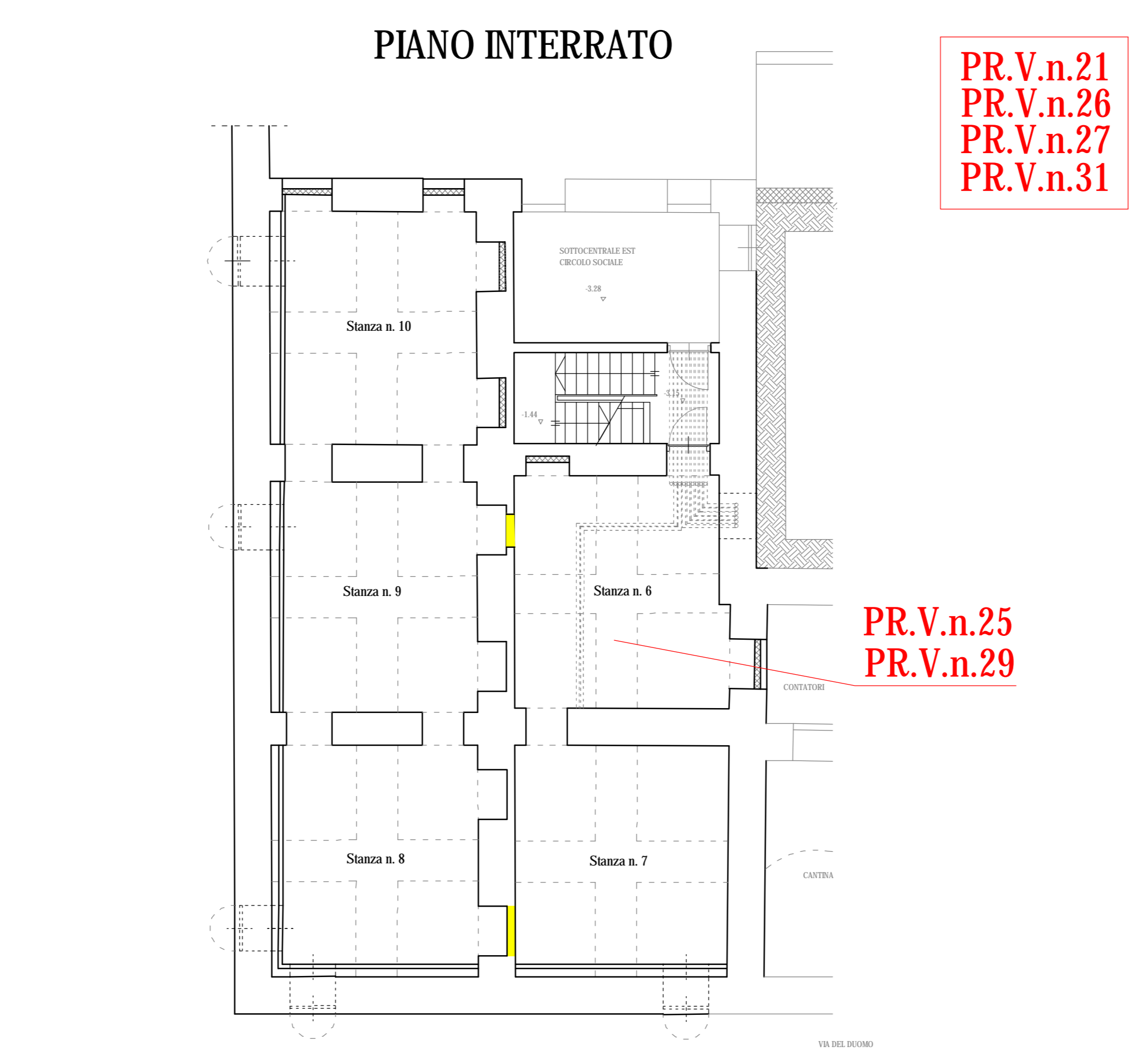
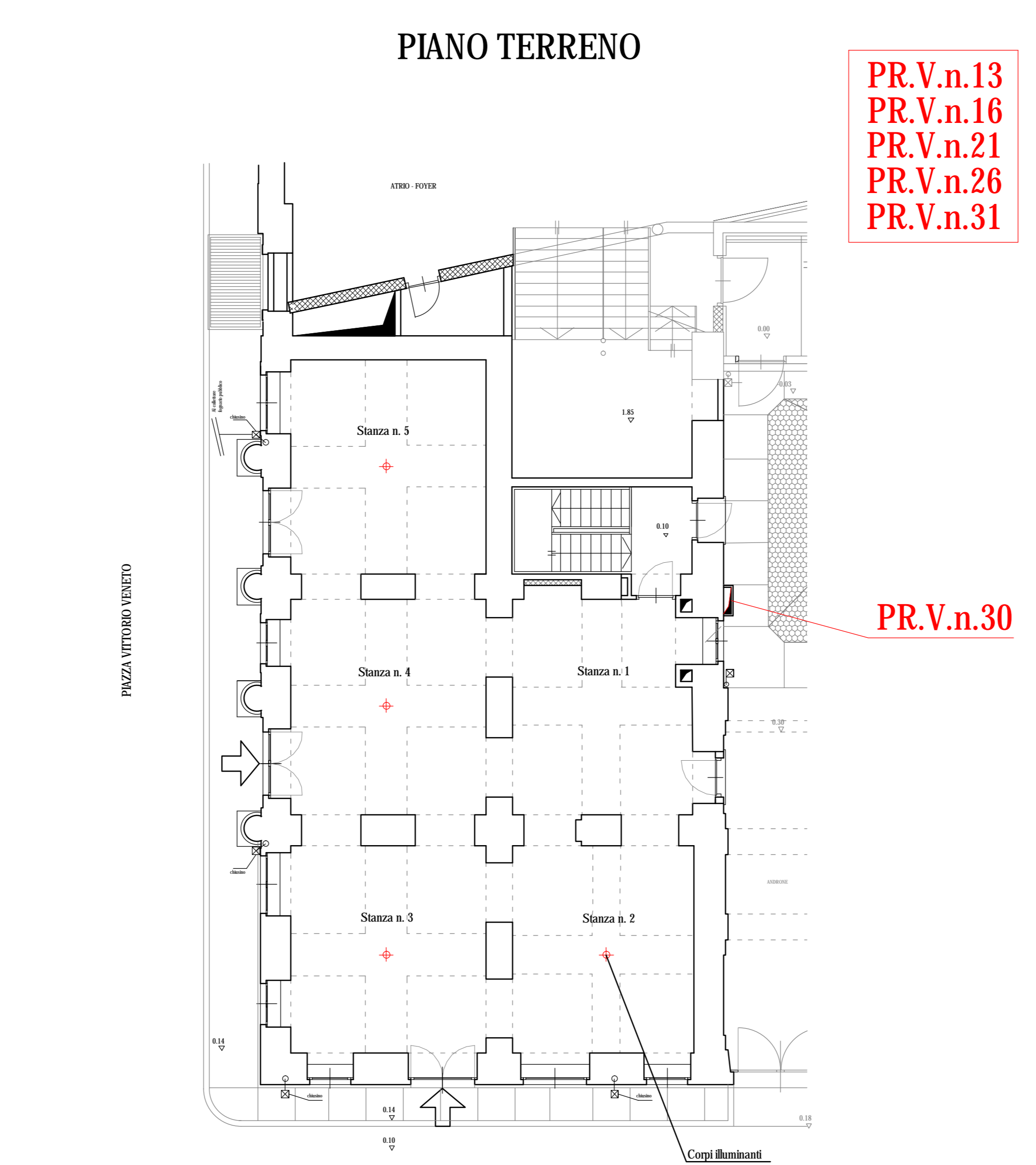

**VINCOLI PROGETTUALI PER L'UTILIZZO DEGLI SPAZI**

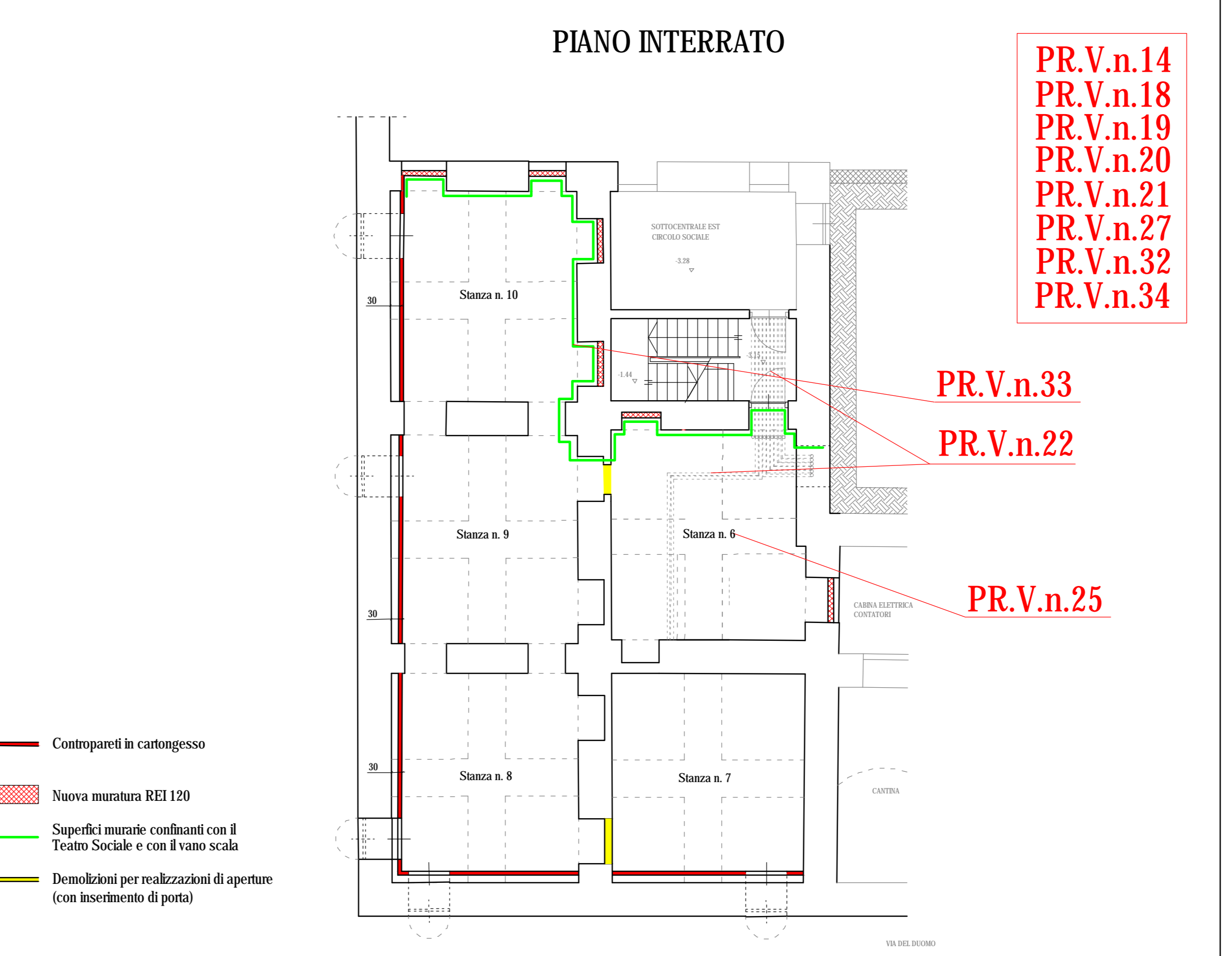
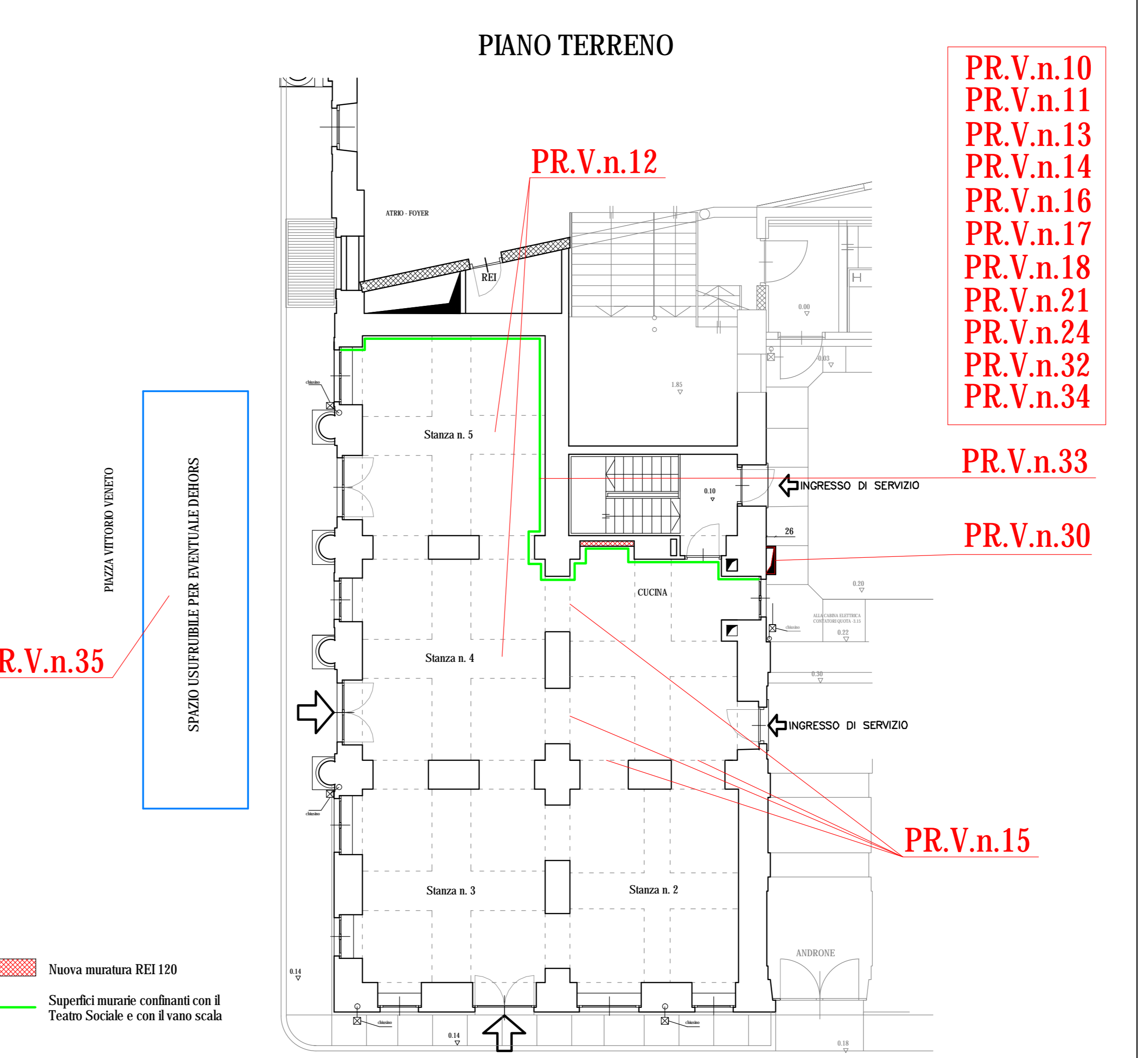

**Unità interna terminale**  
tipologia indicativa



In numero e la potenza dei corpi scaldanti è da definire sulla base del calcolo esecutivo dell'impianto

- percorso tubazioni sotto pavimento (da intendersi come indicativo fatto salvo le necessità tecniche)
- salite per l'alimentazione dei corpi terminali al piano terreno
- percorso tubazioni a parete
- unità interna terminale
- + corpi illuminanti

N.B.  
Il percorso delle tubazioni a pavimento è puramente indicativo